Opera Krakowska
Instytucja Kultury
Województwa
Małopolskiego
Nowy Rok
w Wiedniu
Ostatki
w Krakowie
2.03.2049

Występują

soliści

Monika Korybalska

Katarzyna Oleś-Blacha

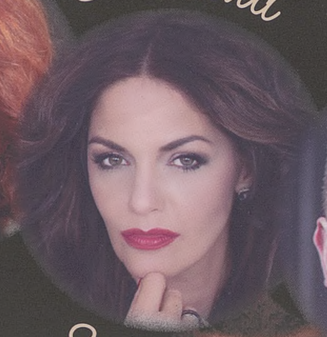

Iwona Socha

Jarosław Bielecki

Tomasz Kuk

Michał Kutnik

Adam Szereszeń

dyrygent

Tomasz Tokarczyk

gość koncertu

Magdalena Suszek-Bak

rysowanie piaskiem

Chór

Orkiestra

Strauss
Pawłuśkiewicz
Dębski
Rzeczkowska
Wars
Moniuszko
Kálmán
Lehár
Korcz
Wasowski
Zieliński
Kazanecki
Różycki
Rodowicz
Szymanowski
Palester
Petersburski
Wodecki

Prowadzenie koncertu:
Katarzyna Sanocka

Kierownictwo artystyczne:
Bogusław Nowak, Tomasz Tokarczyk, Jacek Mentel, Bożena Pędziwiatr

Inspicjent:
Mateusz Makselon

www.opera.krakow.pl

INSTYTUCJA KULTURY WOJEWÓDZTWA MAŁOPOLSKIEGO

OPERA KRAKOWSKA

MAŁOPOLSKA

Mecenas Opery Krakowskiej

KRAKÓW AIRPORT im. Jana Pawła II

Sponsor Opery Krakowskiej

PKO Bank Polski

100 1919/2019

Patroni medialni Opery Krakowskiej

DZIENNIK POLSKI

TVP 3 KRAKÓW

KARNET