

INDEKS
ZMARŁYCH
1964

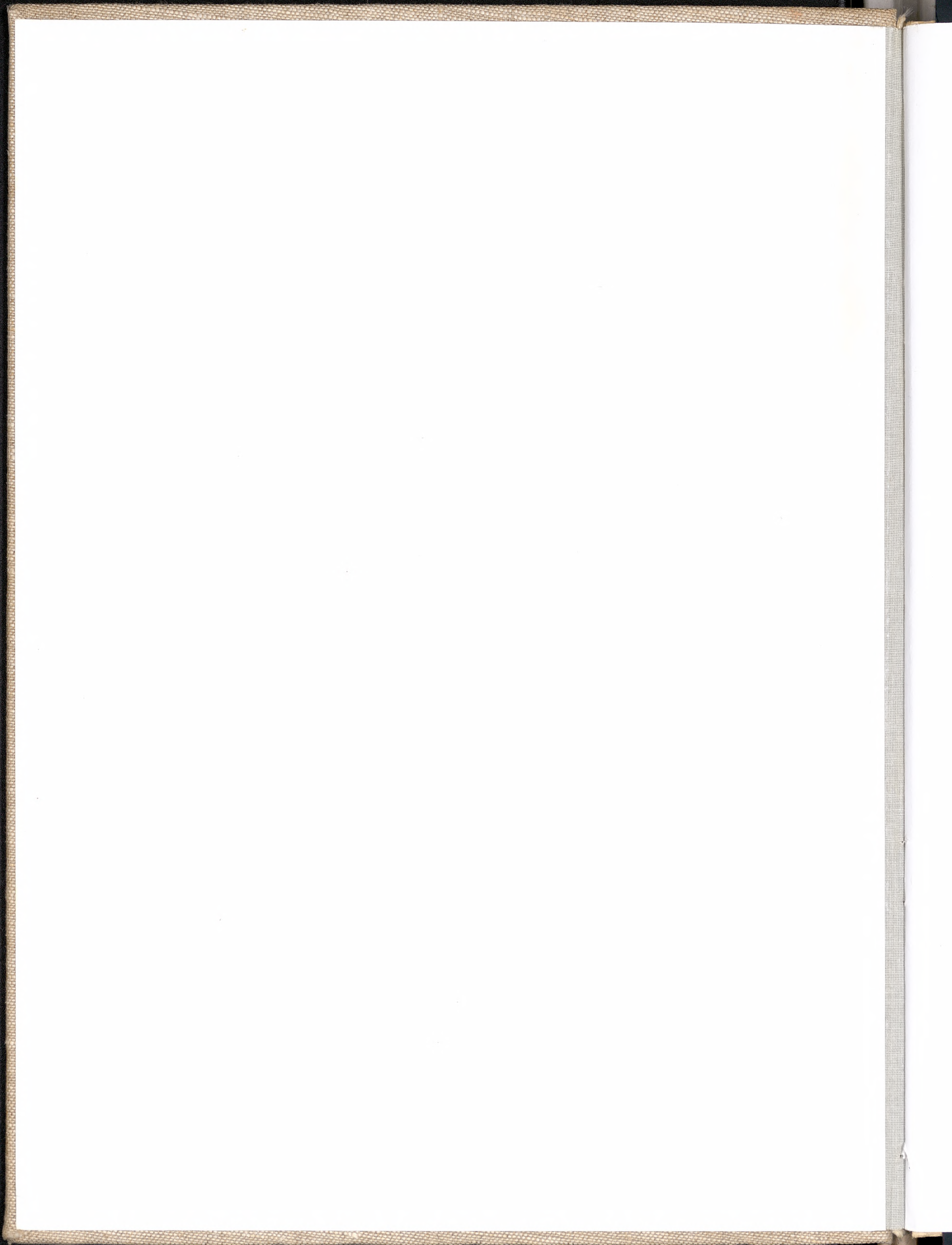

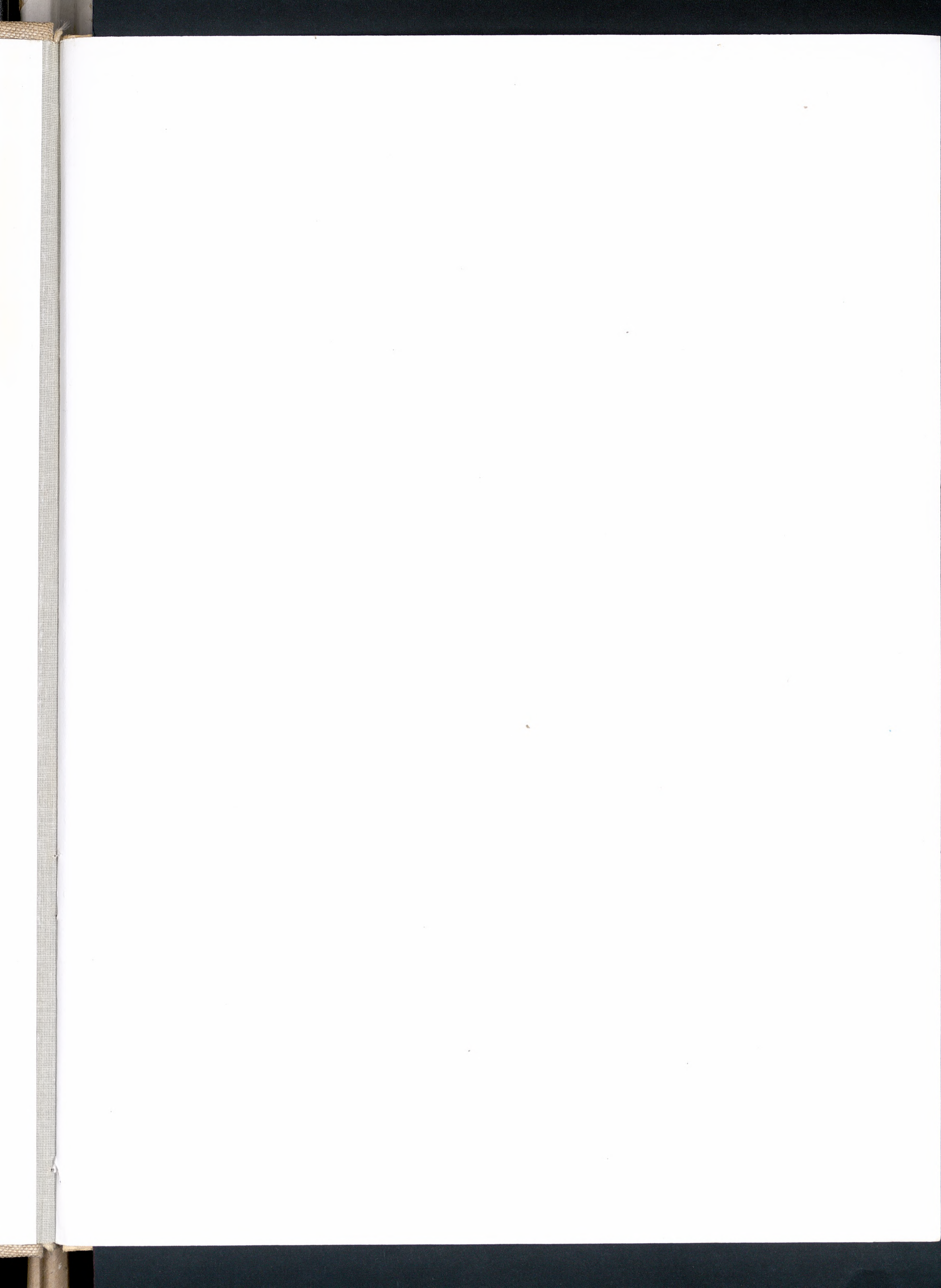



| Numer dziennika | WYSZCZEGÓLNIENIE | | | NAZWISKO, IMIĘ i zawód pochowanego | UWAGA |
|-----------------|------------------|------|-------------|---------------------------------------|--|
| | Kwarta | Rząd | Numer grobu | | |
| | | | | <u>Gyixer</u> | |
| 2 | XCI | 7 | 9 | Adamowski Stanisł. | w gr. os. Włodysław. + 1955/3 |
| 36 | XXXVIII | 14 | 10 | Adamowska Maria Wiesław | 2034. 1983-2004 2004-2014 (10 lat) 2024 |
| 82 | pas 86 | 5 | 21 | Ambrojevski | |
| 109 | XCI | 8 | 11 | Abramczyk Wiktor | 1991 pol. do 2004 w gr. Yachimowick Andrzej + 1942/XII. w 1967/VII doch. A. Michas. |
| 156 | XI b | 6 | 18 | Alberska Józefa | ś- 245/78 15.VI.78 oś. prob. H-dice, dep. 2008 E 7 17 37. do w. w. 31. Pokonanie W. 2. |
| 243 | LVI pólw | | 37 | Abramczyk Stanisław | LVI pólw. 37 |
| | | | | <u>Luty</u> | |
| 299 | LXXV | 32 | 8 | Ambros Emilia | doch. Ambros Marian + 1951/IV - pochowany tu 21. XII. 1967. poekshumacji z grobowca Majewskich 2008 Prolongacja 2022 gr. podg. dla Eugenie emonij |
| | | | | <u>Marzec</u> | |
| 582 | pas 64 pólw | | | Adamczyk Marianna | w grob. Stom. Śm. Zyby ost. pochon. Sumbelsk blaw + 11. XI. 63 |
| 726 | LXXXIV | 9 | 21 | Adam Maria | w gr. Adam Józefa + 1951/XII |
| 751 | XXII b | 11 | 16 | Asler Teodor | 1984 do v. 2004. |
| | | | | <u>Kwiecień</u> | |
| 904 | VII | 6 | 3 | Artynowicz Ewela | w grob. Artynowicz Eliza + 953v 1984 podkup. 2004. doch. prolong. na 10 lat do 2014. bez pr. dyp. gr. podg. |
| 1022 | pas 86 | 2 | 1 | Adamec Eufemia | |
| | | | | <u>Maj</u> | |
| 1043 | XXII b | 2 | 27 | Augustyniak Walenty | w grob. Stanisł. Augustyniak + 1951 |

| Numer dziennika | WYSZCZEGÓLNIENIE | | | NAZWISKO, IMIĘ i zawód pochowanego | UWAGA |
|--------------------|------------------|----------------------|----------------|---------------------------------------|---|
| | Kwarta | Rząd | Numer grobu | | |
| | | | | <u>Czerwiec</u> | |
| 1297 | L | południe | 12 | Abłamowicz Witold | |
| 1596 | LXXIII | 20 | 14 | Antoniarczyk Adam | nr gro. siostry Elżbiety A. + 940/XII |
| 1739 | LXX | 6 | 17 | Auselm Wanda | |
| 1844 | | pas 17 | wschód | Amczarska Gabriela | |
| 1864 | XCIV | 1 | 31 | Armatys Maria | |
| | | | | <u>Wrzesień</u> | |
| 1942 | pas | 54 | południe | Aschenbrenner Anna | 1986 puel. do 2006 |
| 2043 | XCIII | 17 | 23 | Adomaszek Zofia | |
| 2295 | XCIV | 4 | 19 | <u>Październik</u> | |
| 2295 | XCIV | 1 | 19 | Ancypa Helena | |
| | | | | <u>Listopad</u> | |
| 2352 | X | 19 | 20 | Ajzenszmid Katarzyna | F-195/81 15.10.81 do lat. 1996 E-6312 listw. str. jancuz F-2 |
| | | | | <u>Grudzień</u> | |
| 2556 | LXVI | na linii 6 i 7 rzęda | | Augustauski Henryk | 1994 pmożony do 2004n. |

| Numer dziennika | WYSZCZEGÓLNIENIE | | | NAZWISKO, IMIĘ i zawód pochowanego | UWAGA |
|--------------------|------------------|--------------|------------------------|---|---|
| | Kwatera | Rząd | Numer grobu | | |
| | | | | <u>Główni</u> | |
| 1 | Bdł | 7 | 8 | Browka Julia | prolongata do 2004 |
| 13 | <u>XCII</u> | 7 | 15 | Boroni Natalia | |
| 26 | XCII | 7 | 19 | Bucha Stanisław | Eksh. nr 240/73 z dn. 27. XI. 73 Dokąd wyjeżdża do Szwajcarii Górnicy w gr. B. Walerii + 1952/8 |
| 33 | <u>XXVIII b</u> | 2 | ^{stały} 25 | Bogajewska Joanna | |
| 51 | pas 86 | 5 | 17 | Brodzka s. Anny | w gr. m. J. Jankuba + 1955/6 2004 prol do 2024 r. |
| 56 | <u>LXXXVIII</u> | 4 | 13 | Borkoni Antonina | |
| 57 | pas 86 | 5 | 16 | Brexina c. Agnieszki | |
| 75 | <u>XCII</u> | 7 | 25 | Bajor s. Elżbiety | 1984 prol. 2004 r. |
| 92 | <u>XCII</u> | 8 | 2 | Brexiniski Stefan | |
| 107 | <u>LXX</u> | 30 | 4 | Białkowski Jan | |
| 128 | <u>XCII</u> | 8 | 19 | Buran Ewa | |
| 136 | <u>XXII b</u> | 12 | ^{stały} 1 | Boruszewski Jan | w gr. Janek s. p. + 1930/8 - " - Walerii + 1926/5 |
| 145 | <u>XCII</u> | 8 | 26 | Burczyk Maria | 2004 prol do 2014 (10 lat) do 2034 |
| 150 | pas 86 | 5 | 33 | Bwolek Jacek | |
| 162 | <u>LXXXIII</u> | 4 | 31 | Białczak Ferdynanda | 1984 Prolongata 2004 |
| 172 | <u>XCII</u> | 9 | 4 | ^{Borsinski} Borsiniski Stefan | |
| 178 | Adł | 4 | ^{stały} 15 | Borek Agnieszka | w gr. B. Jana + 1928/11 - " - B. Marii + 1928 E-67/78 10. II. 78 celem pop. i obs. Jankuba |
| 185 | <u>XCII</u> | 9 | 13 | Burczyk Rozalia | 1984 Prolongata do 2004 |

B

| NIE | WYSZCZEGÓLNIENIE | | | NAZWISKO, IMIĘ i zawód pochowanego | UWAGA |
|-------------|--------------------|-----------------------------|-----------------|---------------------------------------|--|
| | Numer dziennika | Kwatera | Rząd | | |
| 198 | Go arch | | 2 | Buryński Maksymilian | w gr. kony B Wandy + 1933 |
| 204 | XCII | | 9 20 | Bienicki Tymon | Ch. 27. III. 69 r. do piwnicy Bieńczyk Marii kw. XXXII w sch. 9. |
| 239 | XCII | 9 | 26 stary | Bajonek Stanisław | |
| 244 | Bc | 9 | 2 | Benko Stanisław | w gr. B. Jana + 1955/ - " - Bergera Harol + 1901 - " - " - Arny + 1924 |
| <u>Luty</u> | | | | | |
| 267 | XCII | 10 | 10 | Borecki Stefan | 1984 prol. do 2004 |
| 282 | pas 86 | 5 | 62 | " Piasek Maria | |
| 292 | XXXVII | grobnice Łojczyka Aleks. | | Brylińska Wiktoria | w gr. Łojczyka Aleksandra |
| 327 | VIII | 4 | 2 stary | Burman Elżbieta | w gr. Teofila Burmana + 1934/x |
| 328 | Ab | 7 | 2 | Bras Maria | w gr. Bras Anna + 1915 B. Jan + 1941/x Reisch Antonina + 1945/x |
| 329 | pas 86 | 4 | 5 | Balcarsyk Jacek | 1994 prol. do 2004 r. prol. 2014 r. prol. 2034 |
| 332 | XCII | 11 | 14 | Bagdańska Stanisława | prol. 1984-2004 i prol. do 2024 |
| 356 | XXV a | 9 | 4 | Bychowski Bronisław | Bychowski 17-XI-65 r. przenies. do gr. ziem. kw. LXII zach. 20. w gr. Donkoffer Zygm. + 1947/x |
| 360 | Fd | 1 | 11 | Bujwid Anna | w gr. Bujwid Wacław + 1961/x |
| 363 | XXXVII | 1 | 6 stary | Bruśnicki Bolesław | w gr. B. Anna + 1951 i B. Zygm. + 1933/x |
| 369 | LXXXIX | 28 | 23 | Bieńka Wanda | w gr. Bieńka Ludwik + 1961/x |
| 375 | XCII | 10 | 28 | Baster Antoni | 2004 do 2014 (prol. 10 lat) |
| 392 | XCII | 11 | 18 | Bjalski Józef | |
| 396 | LXX | 57 | 13 | Buliński Edward | przeniesiony 1964 r. do grobowca Bulińskich w kw. LXXI polowa 13 gr. pogrob. |

| Numer dziennika | WYSZCZEGÓLNIENIE | | | NAZWISKO, IMIĘ i zawód pochowanego | UWAGA |
|-----------------|---|------------------------------|---------------|---------------------------------------|---|
| | Kwarta | Rząd | Numer grobu | | |
| 401 | Grób. Bisztygi XXVI b | Adama południe | 18 | Bisztyga Władysław | w grób. rodk. Bisztygi Adama |
| 409 | LXXX | 5 | 9 | Bartosik Jan "s" Marii | w gr. Bartosika Pyskarda 1834 połud. 2004 + 1848/III |
| 413 | XCII | 11 | 9 | Bulewska Anna | gr. popł. b. |
| 416 | Kat. Władysław pas 56 | południe | | Burda Helena | Przekształcona 19. XI. 1964 r. do grobowca Burdy Cz. na kw. LXXIV północ 14 Kat. Władysław |
| 418 | XXIX | 7 | 1 | Bytnar Anna | +1853/2 w gr. Bytnar Władysław prk do 2014 (10 lat) |
| 430 | VI | 6 | 7 | Baran Maria | w gr. Burda Kasymiera 1884 połud. 2004 do 2024 +1853/5 |
| 434 | Grób. Bieleskowskich pas 18 | południe | | Bylińska Olga | w grób. rodk. Bieleskowskich ost. pochon. Byliński Władysław +1860 |
| 439 | XCII | 11 | 28 | Bębenek Rosalia | gr. popł. dla męża Rosalii |
| 451 | XCII | 12 | 5 | Bukowska Agnieszka | 1984 Prolongata do 2004 N |
| <u>Marzec</u> | | | | | |
| 503 | XCII | 12 | 26 | Blaszcak Maria | E-298/78 30.09.77 powrotne do pierw. grobu Bielesk XCII 12-26 |
| 518 | XCII | 13 | 2 | Bylica Jofia | gr. popł. dla męża |
| 536 | L | 16 | 2 | Bochenek Teofila | w gr. Szpakowskiej Marii +1837/II |
| 543 | pas 86 | 4 | 26 | Borowiec Władysław "s" Józefy | |
| 558 | XCII | 13 | 19 | Broszkiewicz Apollonia | |
| 607 | XCIII | 1 | 10 | Biaty Anna | 1984 Prolong do 2004 r. do 2024 Prod. 2014 r. |
| 626 | XCIII | 1 | 16 | Baran Małgorzata | |
| 638 | XI b | 11 | 2 | Bydani Franciszek | w gr. Józef Świdorski +1808 Wener Antonina +1827 |
| 650 | Gr | 4 | 14 | Bigosz Adami | gr. popł. w gr. Bisłoi Jan +1845/5 gr. rodk. E-473/II 14.11.75 |

| Numer dziennika | WYSZCZEGÓLNIENIE | | | NAZWISKO, IMIĘ i zawód pochowanego | UWAGA |
|-----------------|------------------|-------------------|---------------|---------------------------------------|--|
| | Kwaterna | Rząd | Numer grobu | | |
| 687 | VI | 15 | 18 | Baldowska Maria | ogr. Baldowska Leszyna 1884 p. obug. 2004 + 1863/12 |
| 715 | XXXVII | połud. | 27 | Bitka Władysław | w grob. Bitkowi Maria i Władysław |
| 724 | XCII | 2 | 10 | Bitner Czesława | gr. pogl. dla męża 1834 p. obug. 2004 |
| 725 | XCIII | 2 | 9 | Bitko Stanisław | 1984 Prolongata do 2004 |
| 734 | LXX | 10 | 9 | Bajkowska Kasimiera | |
| 739 | XCIII | 2 | 12 | Bogeta Anna | |
| <u>Kwiecień</u> | | | | | |
| 762 | LXVIII | przed Iszugi job. | | Barys Aleksandra | w gr. Jana Barysa E 121/82 gm. 3 III 82v. z grob. plem. do katak. 31 p. 15v. 10v. E 74 du. 11.04.84, p. obug. |
| 775 | pas 86 | 3 | 12 | Belica Bogdan | 1984 p. obug. 2004 |
| 808 | XCIII | 3 | 5 | Bury Bronisław | gr. pogl. ogr. Bartel Czesław +1836 "- Irene +1836 |
| 831 | Gd | 11 | 9 | Bartel Maria | w gr. Sewalska Helena +1854 |
| 836 | XXXII | 6 | 17 | Bujnis-Kalniński Audney | |
| 846 | | | | | |
| 857 | XCIII | 3 | 19 | Budko-Adolf | |
| 838 | XCIII | 3 | 29 | Balachowska Józefa | pogl. |
| 839 | pas 86 | 3 | 22 | Baner's Edward | 1984 Prolongata do 2004 r. |
| 840 | XCIII | 3 | 28 | Bialas Joanna | 1984 Prolongata do 2004 r. |
| 923 | XCIII | 4 | 23 | Bindowska Paulina | gr. pogl. |
| 953 | LXX | 49 | 15 | Bojda Jan. | Ekst. 29. IV. 1966 r. do grobowca na kwaters L XIII północ 16. |
| 973 | LXX | 14 | 6 | Boh Władysław | Dr. G. 8. 1869 r. doch. Boh Aneta +1863/8 Pola. Ekst. 27/63 |

| Numer dziennika | WYSZCZEGÓLNIENIE | | | NAZWISKO, IMIĘ i zawód pochowanego | UWAGA |
|-----------------|-------------------|------------------|---------------|---|---|
| | Kwaterna | Rząd | Numer grobu | | |
| 993 | pas 86 | 3 | 33 | Banas ciska Zofia | 19. III 1965 Fra's eksh. 19. III 1965 r na cmentarz Salwatorskiej. |
| 1027 | LXX | 53 | 8 | Bartoszewicz Ignacy | poż. |
| 1038 | J | 2 | 35 | Bas Anna | w grze Bas' Jakub + 931 v |
| 1060 | W | 10 | 18 | Bulik Anna | poż. w grze Terlecka Maria + 932 1934 poboy 2004 |
| 996 | XII b | potud | | Buerole Karol Ma | eksh. 13. II 1968 do grobowca Bandi Stojimierzy met. III a nrch. za gr. Suski ekh |
| | | | | Heronika | |
| 1112 | pas 5 zachod | | | Buolto | |
| | | | | H. Ladystaw | 1984 Prolongata do 2004 v. |
| 1116 | XCIII | 6 | 29 | Bazyk | |
| | | | | s. Celiny | |
| 1124 | XCIII | 6 | 28 | Bogacz | |
| | | | | Zofia | |
| 1131 | 0 | 2 | 36 | Blochut | E 70/2001 do grobowca na kwaterze XVIII - zach - 2 |
| | | | | Franciszka | poż. |
| 1133 | XII b | południe 3 | | Bromowicz | w gr. meza Hiltona Bromowicza + 933 |
| | | | | | w grze matki Marii Kaczkowej + 980 v |
| 1149 | Rb | 3 | 39 | Bisdug Stanislaw | |
| | | | | | 1984 Prolong do 2004 v. przed do 2024 v. |
| 1193 | Pas 86 | 2 | 14 | Bryzińska Joanna | |
| 1202 | XCIII | 7 | 30 | Baniak Jan | |
| 1214 | Pas 86. | 2 | 16 | Bury Zofia | |
| | | | | (a po lew. str. Bednarczyka) | w gr. Zofii B. + 1919/ i Dawrycia B. + 939/ |
| 1222 | XXV. a | zach. 3 | | Bogdanowicz Matgorz. | w gr. matki Pawełki Marii 19. 1984 Prolong do 2004 v. |
| 1232 | LXIII | 23 | 1 | Brozek Józef | |
| | | | | staty | |
| 1235 | 0 | 2 | 36 | Blochut Jan | w gr. tescie Piotra Kofy um. 1931 i żony Blochut 2. um. w 1964. E 70/2001 do grobowca na kwaterze XVIII - zach - 2 |
| 1247 | XCIII | 8 | 14 | Berera Ludwika Natalia | 1984 Prolong do 2004 v. przed do 2019 (10 lat) 2014 - 2024 |
| | | | | <u>Brewiec</u> | |

| Numer dziennika | WYSZCZEGÓLNIENIE | | | NAZWISKO, IMIĘ i zawód pochowanego | UWAGA |
|--------------------|------------------|------------|----------------|--|---|
| | Kwarta | Rząd | Numer grobu | | |
| 1263 | pros 86 | 2 | 23 | Biernacka Dorota | 1984 Prolongata do 2004 r. |
| 1264 | XXXIV | 14 | 28 | Bojkowska Magdalena | w gr. męża Leonarda + 1933/VII 1984 Prolongata 2004 r. 1990 v. Prolongata 2010 v. |
| 1265 | XCIII | 8 | 19 | Betelowska Genowefa | |
| 1282 | U | 11 | 16 | Bożanik Katarzyna | w gr. Carmel Genyfy + 1947/III 1984 Prolongata do 2004 r. |
| 1293 | XCIII | 8 | 29 | Bobek Julia | |
| 1295 | XLVI | południe 8 | | Bonach Anna | w gr. męża Franciszka B. + 1947 |
| 1298 | XXVI.b | 14 | 2 | Boner Władysław | w gr. siostry Marii B. + 1927/III i Katarzyny + 1935/XI. |
| 1300 | LXX | 45 | 10 | Boczarowska Maria | |
| 1308 | pros 86 | 1 | 1 | Bojer Maria embr. namer. | |
| 1325 | Bc | 6 | 15 | Budź Karol | |
| 1354 | Rb | zach. | | Bońkowska Irena | w gr. Hieronima B. 1886. |
| 1374 | X | 5 | 3 | Buchowicz Jan elektryk | w gr. matki Józefy B. 1944/XII 1984 Prolongata do 2004 r. |
| 1375 | LXX | 55 | 6 | Bochenek Jadwiga kiszczona | |
| 1384 | LXXI | 23 | 5 | Brukwicki Karimien | 1984 pulawy 2004 r. 2010 - 2014 |
| 1406 | XEIII | 10 | 32 | Basista Stanisława | E 196/80 5.1880 do grobowca Basista Józefa LXII jtdm. 24 |
| 1419 | XXXVI | 13 | 7 | Bogaer Emilia krochmalnica | w gr. Stanisława Mrowki am. 1954 1984 pulawy 2004 r. |
| 1431 | XCIII | 10 | 16 | Biernicka Julianna Mgr inż. Zootechniki | 1984 pulawy 2004 r. |
| 1446 | LXXI | 17 | 7 | Bochdan Stanisław Eugenia | |
| 1459 | XCIII | 10 | 26 | Brandysiewicz Felicja | |

| Numer dziennika | WYSZCZEGÓLNIENIE | | | NAZWISKO, IMIĘ i zawód pochowanego | UWAGA |
|-----------------|------------------|---------------|---------------|---------------------------------------|---|
| | Kwatera | Rząd | Numer grobu | | |
| 1473 | VI | 13 | 6 | Brąglewicz Anna | w gr. Janiny Kneerowskiej 1984 Prolongata do 2004 r. |
| 1484 | LXV | 10 | 27 | Bauer Alojzy | w gr. Kasty Józefy an. 1940. 1984 Prolongata do 2004 r. |
| <u>Lipiec</u> | | | | | |
| 1499 | LXXII | 24 | 14 | Byto Julia | 1984 protokol. 2004 r. mel 2024/15 (akt) |
| 1508 | XCIII | 11 | 14 | Borgosz Salomea | |
| 1511 | XCIII | 11 | 16 | Bikowski Piotr | 1980 Prolongata do 2004 r. prot. do 2014 2014 |
| 1518 | pas 4 | zachód | | Bielanski Adam | |
| 1522 | XCIII | 11 | 27 | Bohosiewicz Józefa | Elek. 9. III. 1966 r. do piwnicy na kw. M północ. |
| 1539 | pas 86 | 5 | 56 | Bączek Janusz | 1984 protokol. 2004 r. prot. akt 2004 do 2024 r. |
| 1543 | XCIII | 11 | 27 | Bojarska Agnieszka | 1984 protokol. 2004 r. |
| 1552 | P | 1 | 26 | Bojer Maria | w gr. matki Józefa B. zm. 1915 1984 protokol. 2004 r. |
| 1555 | XCIII | 12 | 2 | Bartula Władysław | 1984 Prolongata do 2004 r. |
| 1558 | Rb | 2 | 32 | Boro-dawka Anna | |
| 1559 | XXXVI | 9 | 7 | Banach Bruno | w gr. Wojciecha Brandysa an. 1934 1984 protokol. 2004 r. |
| 1611 | pas 32 | wschód | | Belkota Wiktoria | |
| 1655 | LXIII | 25 | 4 | Brancewicz Lofia | |
| 1674 | M | 4 | 41 | Babra Janina Stefania | w gr. matki Ulisza Chudomont + 858 1984 Prolongata do 2004 r. |
| 1689 | XCIII | 13 | 25 | Blachowicz Jan | 1984 Prolongata do 2004 r. |
| 1690 | XCIII | 13 | 20 | Buse Anna | |

| Numer dziennika | WYSZCZEGÓLNIENIE | | | NAZWISKO, IMIĘ i zawód pochowanego | UWAGA |
|--------------------|--|--------------|----------------|---|--|
| | Kwaterna | Rząd | Numer grobu | | |
| 1691 | Grobanie Brzezińskiego Mariem VI zachód | | 13 | Brzezińska Maria | |
| 1705 | XCIII | 14 | 1 | Boster Paulina | 1984 Prolongata do 2004 r. |
| 1707 | Brzezińska Błociszewo Mieczysława | padw. 3 | 11 | Błazek Adam | w gr. Płocimskiego Łyprunta + 934/X P. Marii + 925 oraz P. Marii + 925 charony po kwej stronie |
| 1723 | XCIII | 14 | 2 | Bloniarz Marta | |
| 1738 | XCIII | 14 | 12 | <u>Sierpień</u> tech.-mechan. Bartocha Józef | 1984 Prolongata do 2004 r. |
| 1776 | XCIII | 14 | 28 | Bolesna Julia | 1984 Prolongata do 2004 r. |
| 1786 | LXXV | 13 | 15 | Brzeziak Katarzyna | w gr. męża Wajciecha B. + 942/X 1984 Prolong do 2004 r. |
| 1801 | IV a | zachód | 7 | Bator Anna | w gr. oca Antoniego Kowalskiego + 928 i męża Józefa Batora + 961/ |
| 1816 | VI | 2 | 7 | Białczyńska Bronisława | w gr. męża Stanisława B. + 936/IV oraz syna Juliusza B. + 925/VI 1991 pol. do 2004 |
| 1832 | Grobanie Francuzów Bd zachód przedst. | | | Bukowiecki Tadeusz | |
| 1834 | O | 3 | 9 | Bator Józef | w gr. matki Magdaleny + 940 i brata Karimicha + 920 1984 Prolongata do 2004 r. |
| 1837 | D | 2 | 35 | Bas Wojciech | w gr. żony Anny B. + 964 i brata Feliksa B. + 931 1984 Prolongata do 2004 r. |
| 1847 | XCIII | 15 | 22 | Babut Marcjanna | |
| 1850 | XXVIII a | 7 | 7 | Bartosik Rudolf | 1984 Prolong 2004 r. E-60/982 du 31.07.98. do grobania br. XXIV a - 2-13 B-73/216/94/R |
| 1865 | XCI | 3 | 6 | Boss Adam | w gr. żony Józefy B. + 963/3 1989 Prolong do 2004 1984 Prolongata do 2004 |
| 1866 | XCIII | 15 | 30 | Bartosik Maria | 1984 Prolongata do 2004 r. |
| 1916 | XXII a | 16 | 21 | Bernard Piotr | |
| | | | | <u>Wrzesień</u> | |
| | XCIII | 16 | 2 | Bachowski Ludwik | |

| Numer dziennika | WYSZCZEGÓLNIENIE | | | NAZWISKO, IMIĘ i zawód pochowanego | UWAGA |
|--------------------|---------------------|--------|-------------|---------------------------------------|--|
| | Kwarta | Rząd | Numer grobu | | |
| 1965 | XCIII | 17 | 3 | Bonasik Julia | 2004 prze do 2024 |
| 1966 | XX | 4 | 33 | Bogolec Stanisława | w gr. Dobosz St. + 950 |
| 1976 | XCIII | 16 | 29 | Bobrowski Eugeniusz | 1984 prolony. 2004. |
| 1990 | XII b | 5 | 13 | Bronowska Maria | zakupiony obok zyj. Bronowskiq H. nr 19535 |
| 2004 | XCIII | 17 | 7 | Balińska Zofia | |
| 2008 | XXIV | północ | 10 | Baster Adam | w gr. ojca Andrzeja B + 908 i matki Weroniki B + 928/7 |
| 2017 | XXII a | 3 | 21 | Burdza Piotr | E 66/80 13 III 80 do katok MPK pas 69 b - ptm C-2-E-4 E 216/80 27 XI 80 do gr. murów Kowalik Maria, Burdza Franciszka |
| 2052 | XCIII | 17 | 25 | Błasiak Maria | |
| 2073 | XCIII | 18 | 5 | Berke Anna | 1984 prolony do 2004 bez prawa do podwyższenia |
| 2076 | VI | zachód | 21 | Bik Maria | |
| 2081 | XCIII | 17 | 24 | Bączek Władysław | |
| <u>Parokiernik</u> | | | | | |
| 2122 | XCIII | 18 | 14 | Bieda Karol | 1984 Prolongata do 2004 |
| 2143 | LXXVIII | 6 | 1 | Bresta Maria laborantka | E-540/74. 18. III. 75 do prob. Pachór kw. LXXVIII pos. - 28 E-327/75 18. X. 75 do gr. Smielchaj. kw. LX XVIII - 6-1 |
| 2157 | XCIII | 18 | 24 | Baran Józefa | 1984 prolony do 2004. 2004 - 2018 (10 lat) |
| 2169 | XXVIII.c | 4 | 21 | Bielec Maria, Genowefa | w gr. ojca Jana Marwickiewicza + 945 1984 prolony. 2004. |
| 2170 | XCV | 1 | 1 | Bajbot Ludwika | 11. IV. 1967r. przesies. do gr. ziem. czast. Suskiej Stanisławy + 1943/IX na kw. LXX 46-15. |
| 2172 | LXXVIII | 2 | 2 | Butat Józef | |
| 2173 | XCV | 1 | 2 | Buczek Franciszek | E-526/76 10. III. 77 wyjazd do Bronowic |

| Numer dziennika | WYSZCZEGÓLNIENIE | | | NAZWISKO, IMIĘ i zawód pochowanego | UWAGA |
|-----------------|--------------------|------|-------------|---------------------------------------|---|
| | Kwaterna | Rząd | Numer grobu | | |
| 2213 | Gróbniace Bartkiew | | | Bartel Zofia | |
| 2233 | LXIII | 16 | 32 | Biegański Józef | no gr. ojca Józefa Biegańskiego + 1884 i matki Rozalii B. + 1833/5 1984 Prolongata do 2004 r. 1984 podaj. koon. |
| 2238 | XXII a | 5 | 21 | Brzezina Stefan | |
| 2244 | XCV | 1 | 10 | Budarz Katarzyna | |
| 2253 | XCIV | 3 | 8 | Bugaj s. Jęmiy | |
| 2258 | XXXI | 5 | 25 | Bartkiewicz Władysław | no gr. Antoniny Bartkiewicz + 1859/10 i Heleny Koscielniak + 1833/34 1984 Prolongata do 2004 r. Prolongata 2004 - 4 - do 2014 (10 lat) do 2024 |
| 2285 | LXXXV | 5 | 67 | Bornerko Ewa | 1992 pod. do 2004 no gr. matki Zofii Br. + 1864/7 |
| 2286 | LXIII | 25 | 4 | Braniewicz Józef | |
| 2290 | VI | 5 | 5 | Brachonowska Zofia | no gr. księżowej Apolonii Br. + 1830 i Jęmi Br. + 1840 1984 podaj. do 2004 Prolongata 2024 r. |
| 2292 | XCIV | 3 | 11 | Batko Helena | |
| <u>Listopad</u> | | | | | |
| 2319 | VII | 5 | 32 | Burdza Adolf | no gr. siostry Stefana Burdy + 1853 1984 Prolongata do 2004 r. |
| 2341 | XCV | 2 | 5 | Biel Aniela | |
| 2348 | XXVIII b | 6 | 29 | Bieleniu Jan | 1984 Prolongata do 2004 r. 2004 Prolongata do 2024 rok |
| 2350 | XXXV | 1 | 15 | Bieda Jan | |
| 2360 | XCV | 2 | 8 | Bugaj Katarzyna | 1984 Prolongata do 2004 r. |
| 2379 | XCV | 2 | 16 | Bober Władysław | 1984 Prolongata do 2004 r. |
| 2388 | LXX | 52 | 4 | Boska Helena | |
| 2401 | XCV | 2 | 21 | Borowicz Rozalia | |

Numer dziennika

2417

2420

2422

244

2469

2473

2479

2485

249

252

2527

253

254

254

256

256

2575

257

258

| Numer dziennika | WYSZCZEGÓLNIENIE | | | NAZWISKO, IMIĘ i zawód pochowanego | UWAGA |
|-----------------|------------------|---------|-------------|---------------------------------------|--|
| | Kwatera | Rząd | Numer grobu | | |
| 2417 | X | 19 | 24 | Baranowska Emilia | 1944 podaj. 2004. |
| 2420 | XIII a | 22 | 5 | Babiewska Katarzyna | no gr. męża Franciszka B. + 920 i Bienuła Józefa + 932 |
| 2427 | LXXVIII | 17 | 38 | Borawska Janina | no gr. męża Antoniego Bobrowskiego + 944/x nie widać |
| 2448 | LXXII | 28 | 9 | Boniak Helena | no gr. Jakuba Boniaka + 941 i Teresy Boniak + 948 |
| 2469 | U | 13 | 22 | Bereznička Beata | no gr. Berezničkého Antonína + 947 1985 Prolongata do 2004 r. pos. 060 2024 r. 1984 podaj. 2004 r. |
| 2473 | XCV | 3 | 18 | Bławacka Maria | |
| 2479 | XXX | pośchód | 8 | Bury Marianna | Grobniak Bury Marii |
| 2485 | X | 1 | 17 | Brantman Józef | 1991 pod. do 2004 |
| 2491 | LXXXIX | 31 | 23 | Baran Antonina | no gr. męża Zygmunta Baran + 961 |
| 2521 | N | 4 | 31 | Bajorek Magdalena | no gr. matki Czech Karoliny + 942 i Wajes Agnieszki + 931/4 1984 podaj. 2004 |
| 2527 | Fd | 5 | 14 | Balowska Maria | no gr. Batoroskiego Stanisława + 940/x 2005 pod 2014 (10 lat) 1984 podaj. do 2004 r. |
| 2533 | XCV | 4 | 3 | Barnat Marian | |
| 2543 | XCIV | 3 | 27 | Baran syn Elżbiety | estymacja Cui. Prolongata do 2004 r. 1985 Prolongata do 2004 r. |
| 2546 | IX | 3 | 18 | Buchata Elżbieta | no gr. siostry Michaliny Matzka + 948 i matki Wiktorii Matzka + 958 1984 Prolongata do 2004 r. |
| 2562 | XCV | 4 | 17 | Buzawa Wincenty | |
| 2564 | XLIX | zachód | 18 | Bak Jan | Lacek Eugeniusz B-31/90 1984 podaj. 2004. |
| 2575 | XCV | 4 | 15 | Bilski Franciszek | |
| 2577 | XCIV | 3 | 30 | Bojła syn Aleksandra | 1985 podaj. do 2004 |
| 2588 | XCV | 4 | 21 | Budkisz Maria | |

1990/24

+959/24

1990/24

1990/24

64/7

Br. 1990

1990/24

| Numer dziennika | WYSZCZEGÓLNIENIE | | | NAZWISKO, IMIĘ i zawód pochowanego | UWAGA |
|-----------------|------------------|----------------------------|-------------|---------------------------------------|---|
| | Kwaterna | Rząd | Numer grobu | | |
| 2597 | X̄C | 9 | 7 | Bartoszek Mikołaj | 1984 Prolongata do 2004r. |
| 2633 | LXXVIII | 1 | 22 | Bul Mieczysława | 1985 Prolongata do 2004 |
| 2666 | X̄CV | 5 | 20 | Bielas Janina | 1981 Prolongata 2004 |
| 2708 | XXII a | 13 | 12 | Bobulski Jerzy | Prolongata do 2024r. m gr. matki Skazimierzy Bobulskiej + 912/XI |
| 2710 | X̄CIV | 4 | 8 | Budzik Mieczysław | 1984 Prolongata do 2004r. |
| 2713 | X̄CV | 6 | 24 | Boronoska Zofia | |
| 2725 | XI b | 3 | 12 | Brodzińska Bronisława | m gr. męża Wacława Brodzińskiego + 857 i syna Zbigniewa Brodzińskiego + 946 |
| 2738 | X̄C | 1 | 18 | Bielawska Aleksandra | m gr. Stefana Bielańskiego + 963/XI 1985 Prolongata do 2004r. |
| 2740 | grób. Igron pas | S.S. Felicjanek Aa pld. | | Belińska Zofia | 1985 Prolongata do 2004r. |
| 2750 | X̄CV | 7 | 8 | Bieniasz Antoni | |
| 2755 | LXXXVIII | 23 | 16 | Baran c. Anny | |

grób: Albińska Danuta.

E 202 du. 6.09.84 do kat. p. 69 Hsch str. 1222 C-5
E 206 du. 20.8.84 powrotem

lekarz

zakładnica

C

C

| Numer dziennika | WYSZCZEGÓLNIENIE | | | NAZWISKO, IMIĘ i zawód pochowanego | UWAGA |
|-----------------|---|---------------|---------------|------------------------------------|---|
| | Kwatera | Rząd | Numer grobu | | |
| | | | | <u>Główni</u> | |
| 14 | XI a ^{członkini Bronisław} płd | | | Lista kopia | |
| 44 | XCI | 7 | 21 | Chęciński Bronisław | |
| 122 | LXX | 31 | 12 | Chęć Michał | |
| 132 | LXX | 60 | 7 | Chęć Maria | |
| 133 | XCI | 8 | 18 | Chęć Antoni | 1986 Prolonga do 2004 Eksh. du. 8. O. 2013r. na Chęć w Krakowie |
| 134 | XCI | 8 | 23 | Chęć Stanisław | Ekshumacja 23. XI. 1964 do piwnicy Srebrzańskich na kw. Ca poludnie 5. |
| 63 | XI a | 22 | 2 | Chęć Aleksandra c. Ady | w gr. Ch. Chęć + 1964 " " Młodziejowska ant. + 1946 Eksh. nr 36174 9. III 74 Dokąd w celu pog. grobu i dośk. 21. IV 74 |
| 145 | IX | 6 | 25 | Chęć Antoni | w gr. Ch. Antoniego + 1901 - " - " Franciszka + 1932 - " - " Feliks + 1943; dośk. 21. IV 74 w gr. Ch. Włocławca + 1918 - " - " Maria + 1932 |
| 186 | pas 45 | nrch | | Chęć Kazimierz | |
| 188 | pas 86 | 5 | 35 | Chęć Janina | |
| 223 | XCI | 9 | 24 | Chęć Bronisława | 1985 Prolonga do 2004 2004 prol 2024r. |
| 226 | pas 86 | 5 | 45 | Chęć Marek | |
| 227 | LXXV | 22 | 3 | Chęć Julian | |
| 246 | XCI | 10 | 1 | Chęć Kazimierz | ε-327/76 26.2.76 celem post. i dośk. Chęć; Katowicy + 1976/8 |
| 251 | XCI | 10 | 3 | Chęć Jan | pogl. dla syna ^{Kazimierz} |
| | | | | <u>Luty</u> | |
| 276 | LXX | 11 | 13 | Chęć Aniela | 25. X. 1966r. przenies. do grobowca na kw. LXVIII w linii rzędu przed grobem. pogl. gr. dla m. Słodzka |
| 303 | XCI | 10 | 14 | Chęć Józef | Antonina Patoka |

| Numer nika | WYSZCZEGÓLNIENIE | | | NAZWISKO, IMIĘ i zawód pochowanego | UWAGA |
|-----------------|------------------|--------|-------------|---------------------------------------|--|
| | Kwarta | Rząd | Numer grobu | | |
| 311. | pas 90 | półki | 6 | Cyran Zdzisław | w gr. Cyran Leoni + 1948/v |
| 316 | pas 37 | północ | | Gzerkawska Ludwika | w grob. Czerkawskich Czerkawska Wanda + 1948/v |
| 382 | LXX | 44 | 14 | Cena Włodysław | gr. pogłęb. |
| 390 | XCII | 11 | 17 | Chrouwska Anna | |
| 405 | XXVII | 3 | 28 | Cyborowska Bronisława | 1984 Prolongata do 2004 2004 prolong. do 2014 r. na 10 lat fk. 1470/04 w gr. Haweyica Cyborawskiego + 1960 |
| 406 | XCII | 11 | 11 | Chmura Janina | |
| 407 | XCII | 11 | 10 | Chudzińska Kazimiera | |
| 431 | LXXV | 41 | 2 | Chociej Wanda | gr. pogłęb. |
| 444 | XCII | 11 | 25 | Cygau Aniela | |
| 449 | XCII | 11 | 26 | Cwierz Stanisław | 1984 prolong. 2004 2004 prolong. do 2024 r. fk. 1488/04 |
| <u>Marzec</u> | | | | | |
| 511 | LXXVIII | 7 | 65 | Chwastek Józef | w gr. Chwastek Adeli + 1944/v 1984-2004 2004 prolong. do 2024 r. fk. 2008/04 |
| 595 | XCIII | 1 | 2 | Chmura Jan | 1984-2004 2004 prolong. do 2024 r. fk. 1609/04 |
| 629 | XCIII | 1 | 17 | Cybert Cybert Franciszek | 1985 Prolong. do 2004. |
| 689 | XCIII | 1 | 28 | Cecylia Magdalena | |
| 700 | VI | 4 | 30 | Ciaszczyk Marian | w gr. Władek Franciszek + 1919 " " Stanisława + 1930 gr. pogł. eta ziem |
| 756 | XCIII | 2 | 20 | Cwikle Marian | 1984-2004 2004 prolong. na 10 lat do 2014 r. |
| <u>Kwiecień</u> | | | | | |
| 793 | LXXI | 2.0 | 4 | Czerus Bohdan | w gr. Jawecki Wiktoria 1961/v 1985 Prolongata do 2004 r. prol. do 2024 r. |

| Numer dziennika | WYSZCZEGÓLNIENIE | | | NAZWISKO, IMIĘ i zawód pochowanego | UWAGA |
|--------------------|--------------------------|------|----------------|---------------------------------------|--|
| | Kwaterna | Rząd | Numer grobu | | |
| 797 | LXX | 21 | 16 | Caba Stanisław | 1984 Prokur. do 2004r. |
| 826 | XCIII | 3 | 11 | Chomicz Adolf | gr. pogf. E-1234/75 z.V. 95 celem dochow. Chomicz Władysław +1975/12 |
| 838 | XI a | 14 | 10 | Chojnacki Roman | wgr. Chojnacki Stef. +1946 |
| 859 | Ca zach. bakiem do | | | Chroszczewski Dariusz | gr. pogf. |
| 840 | LXXXIV | 9 | 13 | Czolez ciotka Władysław | chirurgia gres. Zdzisław Antoni patologicznej /rakol/ płatne przesiewen 1984 podaw. 2004 2004 prokur. do 2024r. |
| 895 | LXIII | 17. | 13 | Czuba Stanisław | gr. pogf. 1998. prok do 2004r. |
| 914 | XEIII | 4 | 15 | Czobko Elżbieta | |
| 921 | XCII | 4 | 17 | Cwiertniewicz Stanisław | |
| 924 | LXXI | 6 | 14 | Chmielowski Józef | wgr. zony Maria Chmielowska + 812 1984 podaw. 2004r. |
| 933 | pos 2 południe | | | Czerniewicz Mariola | |
| 944 | pos 86 | 3 | 39 | Celadym Piotr | |
| 946 | XIII b | 22 | 2 | Chodacki Wincenty | |
| 971 | pos 1d zachód | | | Czubak Władysław | wgr. pochow. Czubak W. 1966/11. przenieś. do grobowca Kobry. na pasie 5 6ptn. 40. XI. 1967r. przenieś. do nowego gr. Marii Czubak na kwat. 6 południe 67. 1984 Prokur. do 2004r. |
| 1006 | XEIII | 5 | 24 | Czobor Jadwiga | |
| 1030 | XEIII | 6 | 4 | Chudyk Zofia | |
| | | | | <u>Maj</u> Władysław | |
| 1080 | XCIII | 6 | 26 | Chmielowski | pogf. |
| 1106 | L wschód 1 podw. | | | Czerwik Józef | wgr. Galub Czerwik +1962r. Prokur. B-141/88 |
| 1136 | X wschód | | | Cybulski Wincenty | |

| Numer dziennika | WYSZCZEGÓLNIENIE | | | NAZWISKO, IMIĘ i zawód pochowanego | UWAGA |
|-----------------|------------------|--|-------------|--|--|
| | Kwarta | Rząd | Numer grobu | | |
| 1163 | XCI | 7 | 14 | ^{Anna} Lieslikowska | |
| 1170 | XCI | 7 | 20 | Chmiela Ignacy | |
| 1186 | XCI | 7 | 24 | Czopranowska Janina | 1984 Prolongata do 2004 r. do 2024 |
| 1239 | pas 86 | 2 | 22 | Czernecka Maria | |
| | | | | <u>Czerwiec</u> | |
| 1268 | XX | wschód | 32 | Czerwicka Stanisława | w gr. siostry Józefy Cz. + 1949 |
| 1285 | XCI | 8 | 25 | Chojnacka Anna | 1984 Prolong. do 2004 r. |
| 1323 | pas 64 | połud. | 18 | ^{n p. pr. Golec Karoliny em. 1930/III} ^{nieznan} Czernecki Józef | w gr. rodziców: Marii Cz. 1934 i Jana Cz. 1952. |
| 1342 | pas 86 | 2 | 30 | Chmielowski Jan | |
| 1389 | XCI | 9 | 31 | Chaturzak Józef | 1984 Prolongata do 2004 r. |
| 1436 | L | 28 | 4 | Chornik Maria Eleonora | 1984 Prolong. do 2004 r. |
| 1447 | X | 14 | 18 | ^{kaletnik} Calik Władystawa | 1984 Prolong. do 2004 r. |
| 1453 | XCI | 10 | 23 | ^{inni.} Czyżewski Zygmunt | |
| 1463 | XCI | 10 | 27 | ^{kucharka} Czarkowicz Katarzyna | |
| 1485 | XCI | 11 | 8 | Chmielińska Stanisława | Eksh. 14. XII. 1965 r. wywóz do Warszawy. na cmentarz powązkowski. |
| | | | | <u>Lipiec</u> | |
| 1503 | XXXIV | 8 | 6 | ^{emeryt} Czarnecki Błazej | w gr. żony Katarzyny Cz. + 1954/VII 1984 Prolongata do 2004 r. |
| 1505 | XCI | 11 | 15 | ^{kuchan rewiście} Cioch Józef | 1984 Prolong. do 2004 r. póź. do 2024 r. |
| 1526 | XVI | ^{strona praw} ^{podwójny} połud. ost. | | Cygal Helena | w gr. Piotra Jędrasa em. 1910, Julii J. 1914 Krzysztofa H. 1927 i Kory Jadwigi 1956 |

| Numer dziennika | WYSZCZEGÓLNIENIE | | | NAZWISKO, IMIĘ i zawód pochowanego | UWAGA |
|-----------------|---|--------------------------------------|--------------|--|--|
| | Kwatera | Rząd | Numer grobu | | |
| 1531 | <u>XCIII</u> | 11 | 23 | Crojtkowska Maria | 1984 połowy 2004. |
| 1532 | grabowiec <u>pas 49a</u> | połn.-zach. | | Lybulska Anna | |
| 1535 | grabowiec Kowicki 2. <u>pas 6</u> | 3-ci od prawej wschod. | | Chmurski Adam | Eksh. 06.06.1970r. na Fa wolk 6 Eksh. w VIII, pól po pr. Kowicki 2. (opis mapy 06.03.2004r.) |
| 1556 | <u>pas 86</u> | 1 | 13 | Chochłowska c. Anny | w 1968/7 Eksh. "S." Eksh. wolić Anny |
| 1572 | <u>XIX b</u> | 4 | 9 | Lichy Anna | w gr. Stanisława C. + 1947. 1984 połowy 2004. |
| 1578 | <u>XCIII</u> | 12 | 15 | Lygarek Jan | 1965/VII - Lygarek Cecylia |
| 1622 | <u>XCIII</u> | 12 | 24 | Oruba Aleksander | 1984 połowy 2004. |
| 1627 | <u>XCIV</u> | 1 | 7 | Cudlej Krzysztof | 1984 połowy 2004. |
| 1631 | <u>XCIII</u> | 13 | 1 | Czerski Stefan | |
| 1662 | LXXIII | 30 | 7 | Cierna Karolina | 20 XII. 1966r. przenies. do grobowca na kw. LVI południe 54. |
| 1708 | <u>XCIII</u> | 14 | 3 | Chromy Agata | 1984 połowy 2004. |
| 1712 | <u>LXXIII</u> | 33 | 7 | Cholewska Cecylia Cecylina | pat. 1984 połowy 2004. Karta Karta - |
| 1713 | <u>XCIII</u> | 14 | 2 | Chmiel Katarzyna | |
| 1725 | <u>LXXI</u> | 16 | 5 | Chwałek Jan | 1984 połowy 2004. |
| 1743 | <u>XCIII</u> | 14 | 13 | Chłapek Stanisława | Eksh. 505/77 29.10.77 celem pogrzebu i obchodami stacjonary Boblow pol. 2020. |
| 1830 | <u>XCIII</u> | 15 | 15 | Cieslik Jan | |
| 1839 | <u>XCIII</u> | 15 | 20 | Cichanowicz Maria | 1984 połowy 2004. |
| 1840 | <u>VIII</u> | 3 | 3 | Cunyto Józefa | w gr. mgie Juna C. |
| 1893 | <u>XCIII</u> | 16 | 12 | Chmielewska Władysława | Eksh. 15.06. w celu pogrzebu dla Jany Chmielewskiej. 1901 |

1914
156

| Numer dziennika | WYSZCZEGÓLNIENIE | | | NAZWISKO, IMIĘ i zawód pochowanego | UWAGA |
|-----------------|------------------|--|--------------------|---------------------------------------|---|
| | Kwarta | Rząd | Numer grobu | | |
| 1896 | <u>XCIII</u> | 16 | 13 | Cabol Jan | |
| | | | | <u>Wzrosien</u> | |
| 1928 | <u>XCIII</u> | 17 | 1 | Czerski Władysław | |
| 1933 | <u>XXXIX</u> | 14 | 2 | Ciepińska Wiktoria | no gr. męża Jakuba C. + 957/IX 1984 Prolongata do 2004 r. |
| 1935 | <u>XCIII</u> | 16 | 23 | Cieborowicz Maria | 1984 powol. 2004 |
| 1949 | <u>LXXIV</u> | 16 | 8 | Czopek Marianna | |
| 1980 | <u>LXXIII</u> | 25 | 8 | Chrostek Franciszek | |
| 2018 | <u>XXVa</u> | ^{pochowany po drugiej stronie północ} 5 | 5 | Ciecko Stefania | no gr. Jany Kuchan + 912 i Anny Kuchan + 944 1984 powol. 2004 r. |
| 2031 | <u>XCIII</u> | 17 | 22 | Czajeka Zofia | |
| 2032 | Fd | 3 | 5 | Czech Stanisław | no gr. Leona Lukariewicza + 887 omar braci Zygmunta C. + 912 i Stanisława + 913 i Marii C. + 943 1984 Prolongata do 2004 |
| 2048 | Jd | 4 | ^{stety} 5 | Czajka Julia | no gr. Dei Franciszki + 947/VI E-187/75 8.IV.75 do kat. pow. 31 p. FD-3 E-233/75 7.V.75 do pow. h. Jd-4-5 |
| 2050 | <u>XCIV</u> | 2 | 15 | Ciałowicz Weronika | |
| 2058 | X | 20 | 13 | Chmura Rudolf | 12.IX.1969r. przeniesiony do nowego b. grobowca Urszuli Chmura na kwat. Fd północ 6. |
| 2082 | Rb | 7 | 5 | Cyran Piotr | 1984 powol. 2004 r. |
| 2091 | <u>XCIV</u> | 2 | 20 | Ćmielowski Tomasz | 1984 powol. 2004 r. |
| 2096 | <u>XCIII</u> | 18 | 6 | Chocheńska Józefa | |
| | | | | <u>Paradziernik</u> | |
| 2136 | <u>XCIV</u> | 2 | 25 | Chlary Józef | 1984 Prolongata do 2004 r. |
| 2142 | <u>X</u> | 20 | 8 | Czekaj Maria | |

Numer dziennika

2171

2187

2210

2248

2271

228

229

231

2380

2387

2453

2462

2476

2480

2490

2493

2

| Numer dziennika | WYSZCZEGÓLNIENIE | | | NAZWISKO, IMIĘ i zawód pochowanego | UWAGA |
|-----------------|-------------------|--------------|---------------|---------------------------------------|--|
| | Kwarta | Rząd | Numer grobu | | |
| | | | | | 1987 Prolongata do 2004 |
| 2171 | XCIII | 18 | 13 | Cerefin Michał | |
| 2187 | XCIV | 3 | 1 | Chaber córka Trena | 1984 Prolongata do 2004 2004 Prolongata do 2024 |
| 2210 | LIII | 5 | 2 | Czezuga Józefa | w gr. ksciała Czezuga Jan + 936 |
| 2248 | LXIV | 20 | 8 | Czuba Katarzyna | w gr. Stefana Skowrylas + 942 a pochowanego na cment. w Krak. w 1959 r. |
| 2275 | LXX | 58 | 3 | Chytrzyński Stanisław | |
| 2281 | XII b | 21 | 20 | Cyganik Ignacy | w gr. Jan C. + 943/xi i Heleny C. + 921 i Siarany Pomocznicki Heleny + 937 |
| 2293 | Pas | 64 północ | | Czesak Magdalena | |
| 2311 | Pas | Lb zachód | | Chojkowska Waleria | |
| | | | | <u>Listopad</u> | |
| 2380 | XCV | 2 | 10 | Chmielowski Edward | Prolongata 1987-2004 |
| 2387 | LXXVIII | 7 | 96 | Ciszewski Andrzej | w gr. Marii Nowak Galdy + 944 |
| 2453 | Cc | 9 | 12 | Czarnecki Władysław | w gr. żony Jechiży Czarnickiej + 958/vii |
| 2462 | XCV | 3 | 8 | Chowaniak Katarzyna | 1984 prolong. 2004. |
| 2476 | XCV | 3 | 16 | Czajka Ludwik | |
| 2480 | XCV | 3 | 14 | Czarnik Bronisław | 1985 Prolongata do 2004 r. prol 2024 (w kart.) |
| 2490 | XVIII | 12 | 53 | Ćwiklińska Wilhelmina | w gr. Becc Heleny + 945 1984 prol. 2004 prol 2024 |
| 2493 | XXVI b | 6 | 10 | Cyganik Wincenty | w gr. matki Ksenii B. Rykowskiej + 949/xi. 25. vi. 1968r. Cyganik Wincenty przesłany do płomicy Zbenedykt Anastazji w Krak. w 1949 r. później przeniesiony do cment. w Krak. w 1949 r. |
| | | | | <u>Grudzień</u> | |
| | LXV | 10 | 4 | Chrobak Stanisław | |

+957/ix

812

+870 mar
stanisław + 9
2004

+947/vi
pas 31 p. 10-3
4-5

v. grobowca
noc 6.

| Numer dziennika | WYSZCZEGÓLNIENIE | | | NAZWISKO, IMIĘ i zawód pochowanego | UWAGA |
|-----------------|------------------|------|-------------|---------------------------------------|--|
| | Kwarta | Rząd | Numer grobu | | |
| 2540 | XII b roschód | | 9 | Ceptowska Crestawa | |
| 2550 | LXXIX | 6 | 25 | Chrobak Zofia Maria | 1984 Prolongacja 2004 |
| 2570 | V | 2 | 4 | Chodacki Tadeusz | 1984 Prolongata do 2004 r. |
| 2617 | XCV | 5 | 7 | Czemy Antoni | |
| 2622 | M | 2 | 20 | Cebula Józef | |
| 2629 | XCV | 5 | 11 | Cygan Józef | 1984 Prolongacja do 2004 r. |
| 2639 | XCV | 4 | 1 | Ciepielak Marek | 2004 - " - do 2024 |
| 2678 | XCV | 6 | 12 | Czapla Józef | 1985 Prolongacja do 2004 r. |
| 2685 | XCV | 6 | 19 | Ciszon Justyna | |
| 2723 | LXXV | 33 | 9 | Chyba Maria | 20 44. kęsiowej Marianny Chyba +1943 1984 Prolongata do 2004 r. |
| 2737 | LXXI | 3 | 18 | Czechowicz Michał | |
| 2766 | LXXXVIII | 23 | 16 | Cieslik s. Lidii | |
| 2768 | LXXXVIII | 23 | 16 | Chomyza s. Jechorzi | |

| Numer dziennika | WYSZCZEGÓLNIENIE | | | NAZWISKO, IMIĘ i zawód pochowanego | UWAGA |
|-----------------|------------------|----------------------|-------------|---------------------------------------|---|
| | Kwaterna | Rząd | Numer grobu | | |
| | | | | <u>Głuchoni</u> | |
| 7 | pas 42 | pod- mianik | 17 | Kwiecianańska Helena | w gr. modelskiej Maria + 1900 Rydliniski knt. + 1906 |
| 20 | XCI | 7 | 17 | Gołoch Prokopia | |
| 59 | XXXVI | 14 | 9 | Żebka Katalina | w gr. męka d. Marcina + 1954 |
| 61 | XCI | 7 | 23 | Danieluk Anioła | |
| 69 | LXVII | 2 | 2 | Drozdowski Tadeusz | |
| 77 | XCI | 7 | 29 | Dumnicki Maria | |
| 111 | LXX | 30 | 10 | Duszczyk Franciszek | Eksh. 20.VIII 1965 r. do grobowca na kw. LXIII południe 24. |
| 167 | XCI | 9 | 7 | Duklan Erna | 1985 Prolongata do 2004 2004 Prolongata do 2014 r. do 2034 |
| 182 | LXXVIII | 16 | 102 | Dumnicki Stanisław | w gr. Gienkel Gerasymy + 1944 Eksh. 26.II. 1965 r. przeniesiony do grobu ziem. Dumnicki Stefania na kw. LXXVIII-9-2. Eksh. do 2006 r. 1984 prolong. 2004 r. |
| 189 | LXX | 61 | 4 | Drozdki Helena | |
| 218 | pas 86 | 5 | 51 | Domiec Józef | } |
| 219 | " | " | " | Domiec Andrzeja | |
| 224 | XXI a | podwójny rach 7-8 | 4-8 | Drwid Bronisław | w gr. Weiss Alfredu + 1917 "- "- "- Gabriela + 1938 "- "- "- Paulina + 1938 |
| 249 | XCI | 10 | 6 | Duch Stanisław | Eksh. 20.VIII 1965 r. do grobowca Dokąd grob. Duchowej Zuzanny pas 29 pód. |
| 255 | yc | 5 | 4 | Dobrasańska Lofia | |
| | | | | <u>Luty</u> | |
| 281 | VI | leśny od zachodu | | Domagalski Feliks | w gr. jego niestry Marii Domagalskiej + 1920 r. 2-184/78 25.VII.78 do lat po 600 pód. |
| 331 | XCI | 10 | 19 | Derezińska Katarzyna | |

D

| Numer dziennika | WYSZCZEGÓLNIENIE | | | NAZWISKO, IMIĘ i zawód pochowanego | UWAGA |
|-----------------|------------------|----------|-------------|---------------------------------------|---|
| | Kwarta | Rząd | Numer grobu | | |
| 342 | XCI | 10 | 21 | Dyreki Maria | 1984 Prolongata do 2004 |
| 389 | XCI | 11 | 12 | Drabele Katarzyna | 1984-2004 |
| 448 | LXXV | 46 | 2 | Druszkowiecki Władysław | gr. pogłęb. |
| 470 | Jlc | plm. | | Dutkiewicz Leokadia | gr. pogłęb. Dutkiewicz Leokadia + 1926 - " - Leokadia + 1929 |
| 490 | Bc | 7 | 1 | Dudzik Andrzej | gr. pogłęb. Dudzik Zofia + 1915/16 1984 Prolongata do 2004 |
| <u>Marzec</u> | | | | | |
| 505 | XCI | 12 | 25 | Dziadosi Józefa | |
| 516 | LXX | 9 | 3 | Drabele Stefan | gr. pogłęb. dla Heleny |
| 564 | LXII | 8 | 1 | Dębonski Józef | gr. pogłęb. Dębonskiej Janiny + 1941 Prolongata 1984 r. - 2004 r. |
| 567 | LXX | 58 | 7 | Dziurkiewicz Leopold | gr. pogłęb. |
| 590 | XCI | 1 | 3 | Dębski Ryszard | 1984 Prolongata do 2004 r. nr. 1801/04 |
| 601 | LXXV | 12 | 7 | Datko Maria | 1984 Prolongata do 2004 |
| 620 | XCI | 1 | 12 | Dunajewski Franciszek | gr. pogłęb. dla żony D. Ryszarda + 1977/XI |
| 630 | LXXXIII | 4 | 45 | Dubiak Anna | gr. pogłęb. Dubiel Wojciecha + 1950 1984 Prolongata do 2004 r. nr. 1540/04 |
| 632 | pas 25 | plm-wsch | | Dębska Teodora | gr. pogłęb. Dębski Antoni + 1957/12 1967 Prolongata do 2004 |
| 643 | XXIVa | 3 | 7 | Dziurkowski Franciszek | gr. pogłęb. |
| 648 | pas 86 | 4 | 35 | Delińska Danuta | 1965/III - wywiez do Bochum mentar z Gochum |
| 704 | LXX | 15 | 12 | Dziurkowska Maria | |
| 732 | pas 86 | 3 | 3 | Dobranowska "C" Kasimierz | |

Numer dziennika

747

776

794

800

805

827

847

828

865

828

892

894

899

900

912

962

982

1057

1066

1078

| Numer dziennika | WYSZCZEGÓLNIENIE | | | NAZWISKO, IMIĘ i zawód pochowanego | UWAGA |
|-----------------|---------------------|-------------------------|-------------------|---|--|
| | Kwaterna | Rząd | Numer grobu | | |
| 747 | <u>XCIII</u> | 2 | 17 | Butkiewicz Eugenia <u>Kwiecień</u> | E-295/77 ul. pogr. i dochowaw. Karłowa Dutkiewicz |
| 776 | <u>XCIII</u> | 2 | 21 | Bombassa Tekla | |
| 794 | <u>XCIII</u> | 2 | 30 | Dworcki Władysław | 1984 Prolongata do 2004 v. 2004 prolongata do 2024 v. |
| 800 | <u>XCIII</u> | 2 | 29 | Dunaj Władysław | |
| 805 | <u>VI</u> | 16 | 1 | Dymek Wiktorie | w gr. Elżbieta i Feliks Dymek Dymek Stanisław +1945 gr. pogr. 1984 Prolongata do 2004 v. |
| 827 | <u>Fc</u> | 2 | 9 | Dzikowski Andrzej | w gr. Dziękowski Bogusław +1955 "- " "- 1955 1984 puda. 2004 v. w grob. Józef Cezar w gr. gochow. Adamczyk Maria |
| 847 | Sobowice | now. in. 280 | | | |
| 828 | gas | 64 | pełnoc | Dobek Emma | |
| 865 | Pomnik | podwójny | | | w grob. Józef Dymek Stanisław chowany po bratynie 1986 Prolongata do 2004 v. |
| 828 | <u>XI</u> | 13 | 47 | Dufowski Ludwik | |
| 892 | <u>LXV</u> | 11 | 10 | Dąbski Adam | w grob. Dąbski Piotr 1984 Prolongata do 2004 v. gr. pogr. 1984 puda. 2004 v. |
| 894 | <u>XCV</u> | 4 | 5 | Dominik Jan | |
| 899 | <u>XCI</u> | 14 | 7 | Dyl Ignacy | w grob. żony Władysław Dyla + 1962 1984 Prolongata do 2004 v. prol. do 2024 v. w grob. ojca Józef Szesiek |
| 900 | <u>XXXVIII</u> | 7 | 12 | Dąbal Maria | gr. pogr. Prolongata 1988-2004 2004 prol. 2024 |
| 912 | <u>XCV</u> | 4 | 16 | Dziwinski Bolesław | gr. pogr. |
| 962 | <u>XCVIII</u> | 5 | 6 | Despet Franciszka | E-419/74 26.XI.74 do prob. Despet Józef pos 12 1954-52 pogr. |
| 982 | <u>LXX</u> | 39 | 7 | Dąbowski Józef | pogr. |
| 1057 | <u>LVI</u> | 46 | 6 | Dunaj Maria <u>Mał</u> Thazimierz | Dunaj Józef + 1962 E 248/79 11.VIII 78 do katak MPK pos 68c w. 1982 E 283/79 3.VIII 78 do grob. Dunaj Kazimierz w grobie E. i. W. Ciszynska. |
| 1066 | <u>XXIa</u> | ptn. | 11 | Dadak Wojciech | pogr. |
| 1078 | <u>LXXVIII</u> | 1 | 5 | Dymek | |

| Numer dziennika | WYSZCZEGÓLNIENIE | | | NAZWISKO, IMIĘ i zawód pochowanego | UWAGA |
|-----------------|----------------------|------------|-------------|---------------------------------------|--|
| | Kwarta | Rząd | Numer grobu | | |
| 1089 | XXI b. wsch. 16 i 17 | | | Dyruga Józef | w grobie mieszkalny: Michała + 917 / i Zofii + 929 / |
| 1095 | XCIII | 6 | 20 | Dobrowolski Jerzy | 1934 Prolongacja do 2004 r. |
| 1125 | L XX | 33 | 16 | Dolegowska Maria-Stepania | 1934 p. w. 2004 r. |
| 1164 | L XX | 51 | 4 | Deszcz Marian | 1934 p. w. 2004 r. E. S. nr 9/2020 do 11.07.2020 we XVII-8-49 |
| 1189 | XCIII | 7 | 25 | Dybowski Władysław | |
| 1198 | XII b. zach. 9-10 | | | Danielak Stanisława | w gr. g. st. m. J. + 907 / i J. + 907 / 90 ul. + 935 / i Kosmowski + 944 / E. Janiny J. + 951 / |
| 1209 | W | 6 | 46 | Drzewowski s. Leokadii | |
| 1224 | Pas 86 | 2 | 19 | Dudzińska c. Weroniki | |
| 1230 | Bc | 1 | 3 | Dzikowska Zofia | w gr. m. J. + 943 1934 Prolongacja do 2004 r. bez prawa Prol. do 2004 r. u. w. w. w. w gr. brata J. + 947 / 1934 p. w. 2004 r. |
| 1244 | XXI a | 14 | 14 | Dziomba Stefan | |
| 1249 | XCIII | 8 | 16 | Dembiecki Józef | Prolongacja 2004 r. Mol 2039 |
| | | | | <u>Czerwiec</u> em. numeryc. | |
| 1296 | D | południe 5 | | Dobrowolska Maria, Janina | |
| 1344 | XCIII | 9 | 15 | Drzewiecki Jędrzej Jerzy | |
| 1345 | XVIII | 2 | 5 | Dziedzić Stanisława em. P.K.P. | w gr. m. J. + 945 E-250/78 12. VI. 78 cel. w. w. w. Dziedzić Karimiona + 1978 / VI |
| 1364 | XCIII | 10 | 1 | Drabik Jan inż. mech. | |
| 1370 | XCIII | 9 | 21 | Druszkiewicz Władysław | 1934 Prolongacja do 2004 r. |
| 1385 | XCIII | 9 | 28 | Derechowski Józef | 1934 p. w. 2004 r. |
| 1388 | XCIII | 9 | 25 | Dziadek Anna | |

Numer dziennika

1457

1474

1490

1542

1545

1546

1565

1575

1610

1624

1634

1663

1687

1745

1812

1851

1852

1889

| Numer dziennika | WYSZCZEGÓLNIENIE | | | NAZWISKO, IMIĘ i zawód pochowanego | UWAGA |
|---|------------------|------|----------------|---------------------------------------|--|
| | Kwarta | Rząd | Numer grobu | | |
| 1457 | <u>XCIII</u> | 10 | 25 | Dukata Maria | 1984 Prolongata do 2004 r. |
| 1474 | <u>LXXVIII</u> | 8 | 51 | Dybowski Feliks | w gr. Marii Wrony em. 1944/VI 1984 Prolongata do 2004 r. |
| <u>Lipiec</u> | | | | | |
| 1496 | <u>XCIII</u> | 11 | 9 | Dulewicz Jadwiga | 1984 Prolongata do 2004 r. |
| 1542 | <u>XCIII</u> | 11 | 26 | Dominik Anna | 1984 Prolongata do 2004 r. |
| 1545 | <u>XCIII</u> | 11 | 28 | Duda Edward | 1991 prol. do 2004 r. prol. do 2024 r. |
| 1546 | <u>L</u> | 10 | 20 | Drożkowska Maria | w gr. Romany D. + 1940 i Janiny Wójcik em. 1947/X 1984 Prolongata do 2004 r. |
| 1565 | <u>LXXIV</u> | 29 | 12 | Dybińska Florentyna | 1984 Prolongata do 2004 r. |
| 1575 | <u>XCIII</u> | 12 | 7 | Drobnica Bronisław | 2004 prol. do 2024 r. |
| S. Mirosienko | | | | | |
| 1610 | Pas 5 zachód | | | Drohażewska Karz. Maria | |
| 1624 | <u>XVI</u> | 1 | 7 | Dwożak Jan | w gr. Magdaleny Gmieszek + 923 1965/VII Poch. Dworna Maria |
| 1634 | <u>LXXIV</u> | 26 | 4 | Dwinkiewicz Konstancja | |
| po prawej Patkowskiej Steind. inż. mgr. | | | | | |
| 1663 | Q południe | | | Dziwoński Tadeusz | w gr. wdów Jakuba Dz. + 1900 i Agnieszki Dz. + 1906 |
| 1687 | Pas 64 półn. | | | Dereń Maria | w gr. wdowa Jana D. + 943 i jego Iżony + 930 |
| <u>Sierpień</u> | | | | | |
| 1745 | <u>XXVII</u> | 6 | 2 | Dymek Michał | 1984 Prolongata do 2004 r. |
| 1812 | Pas 60 półn. | 3-4 | | Derstling Wiktor | w gr. Jakubinięch Józefy i Krzysztofa. |
| 1851 | <u>XXVIII b</u> | 7 | 11 | Dychalska Helena | Prolongata 1988-2004 |
| 1852 | <u>LXXVIII</u> | 4 | 1 | Dukata Genowefa | |
| 1889 | <u>XCIII</u> | 16 | 8 | Dziśka Jan | 1984 Prolongata do 2004 r. |

| Numer dziennika | WYSZCZEGÓLNIENIE | | | NAZWISKO, IMIĘ i zawód pochowanego | UWAGA |
|--------------------|------------------|-----------------------|----------------|---------------------------------------|---|
| | Kwarta | Rząd | Numer grobu | | |
| 1903 | XXV b | 11 | 1 | Dziukiewicz Tekla | no gr. męża Teokusza Dziukiewicza + 925/XII 1984 Prolongata 2004 do 2024 |
| 1904 | V | 3 | 8 | Dudek Anna | no gr. męża Adama Dudek + 966/II 1984 Prolongata do 2004 |
| <u>Wzrosień</u> | | | | | |
| 1956 | LXXV | 37 | 16 | Dubziak Jachwiga | no gr. s. męża Jerzego D. + 961/IX i Rytmarskiej Józefa + 943/II 1984 - 2004 |
| 1957 | XVI | 8 | 44 | Deś Franciszek | no gr. rodziców Selomey D. + 923 i Elżbiety D. + 944/X z-160/78 10.V.18 celn. dochoz. Deś Józefat/IV |
| 1958 | XXI b | ^{staty} 5 | 4 | Dziwonowski Ignacy | |
| 1959 | LXXII | 33 | 1 | Daniel Bronisław | E-124/74 dn. 18.IV.74 celn. dochoz. do Hawary, kw. LXXII, grób 40829 E-303/74 dn. 1.VIII.74 do pr. dochoz. Daniel kw. LXXII-33-1 |
| 1963 | XCIII | 17 | 2 | Dopak Barbara | |
| 2003 | VII | ^{staty} 2 | 25 | Doniec Maria | no gr. Antoniego D. + 930/I |
| 2061 | XCIV | 2 | 17 | Dymek Czesław | |
| 2064 | XII a | 8 | 8 | Dymnicki Jan | no gr. rodziców Ewy Dymnickiej + 936/IV i Apolinarego D. + 930/V |
| 2066 | pas | 33/I | połud | Dynowski Witold | Grób. Witolda Dynowskiego |
| 2069 | XCIII | 17 | 32 | Domaradzki Kajetan | z-530/77 17.XI.77 celn. dochoz. Domaradzki Jan + 1977/XI |
| 2083 | X | 20 | 15 | Dobrowolska Michalina | |
| 2098 | XCIII | 18 | 7 | Dudek Józef | 1984 Prolongata do 2004 |
| 2115 | XCIII | 18 | 3 | <u>Parobczernik</u> Dziuba Dorota | |
| 2120 | XCIV | 2 | 24 | Drzymala s. Barbary | |
| 2125 | XCIII | 18 | 15 | Dudek Antoni | 1989 Prolongata 2009 1984 Prolongata do 2004 |
| 2130 | XCIII | 18 | 16 | Dobrowolska Antonina | hol 2024 |

Numer
dziennika

2145

214

215

219

221

223

224

225

227

23

237

237

237

239

243

246

254

255

| Numer dziennika | WYSZCZEGÓLNIENIE | | | NAZWISKO, IMIĘ i zawód pochowanego | UWAGA |
|-----------------|------------------|---|-------------|---------------------------------------|---|
| | Kwaterna | Rząd | Numer grobu | | |
| 2145 | L | 62 | 13 | Dumka Jan | w gr. ojca Teodora D. + 937/XII |
| 2149 | XCVIII | 18 | 20 | Dutka Anna | |
| 2155 | XXXIV | połud. 2 | | Dudek Jan | w gr. żony Eliży D. + 1936 Eksh. nr 199/72 21. XI 72 Dokąd moż. Foellin w. F. pl. - 8 Eksh. nr 197/72 21. XII 72 Dokąd - pomył. |
| 2198 | XCV | 1 | 7 | Peiniszewski Eugeniusz | |
| 2215 | XXV. b. wsch. | | | Pereszak Mieczysław | w gr. żony Marii D. + 920/ i syna Tudausza D. + 1950/ |
| 2235 | 2 od południa | | | Dukat Stefania | |
| 2249 | XCV | 1 | 11 | Dziuba Anna | 1984 Prolongata do 2004 r. |
| 2256 | XLII | 3 | 1 | Dziobak Józefa | |
| 2274 | XXVa | 10 | 15 | Desch Henryk | w gr. Piesiarowej Karoliny Wójcika + 925/XI 1984 Prolongata do 2004 r. 1984 Prolongata do 2004 r. |
| 2331 | LXXIV | 12 | 14 | Domka Jan | 1984 Prolongata do 2004 r. |
| 2372 | pes | 62 | 40 | Dworak Jan | poślizb w gr. Zbigniewa Helina + 923 i Bronisława B. + 957 |
| 2376 | LXXXIV | 14 | 28 | Dej Józef | grob po ekshumacji. |
| 2377 | XCV | 2 | 15 | Diedric Anna | 1984 Prolongata do 2004 r. |
| 2392 | V | 11 | 20 | Dubiel Józefa | |
| 2431 | LXXVIII | 6 | 40 | Dolina Władysław | 1965/III. doch. żony D. Genowefy + 936 1960/XI prolongata do 2005 r. |
| 2468 | X | 18 | 3 | Dyndowicz Janina | 1984 Prolongata do 2004 r. Prol. do 2014 r. |
| <u>Grobieni</u> | | | | | |
| 2549 | XCV | 4 | 6 | Dąbrowski Stanisław | |
| 2553 | He | po południu po zachod. po lewej str. na wschod. | 12 | Dobrzańska Wanda | w gr. Rudolfa Dobrzańskiego + 961 |

| Numer dziennika | WYSZCZEGÓLNIENIE | | | NAZWISKO, IMIĘ i zawód pochowanego | UWAGA |
|--------------------|------------------|--------------|----------------|---------------------------------------|---|
| | Kwatera | Rząd | Numer grobu | | |
| 2560 | XCV | 4 | 14 | Dyrola Maria | |
| 2594 | 0 | 1 | 23 | Domaradzki Leon | E 95/95 z 21.XI.95r. - wywóz do Warszawy |
| 2602 | LXXIII | połud. | 23 | Deutschman Katarzyna | |
| 2638 | XCV | 5 | 17 | Dymora Grzegorz | 1984 Prolongata do 2004 r. 2024 |
| 2640 | XCV | 5 | 18 | Dąbrowski Jan | |
| 2647 | XCV | 4 | 2 | Dominek Ignacy | 1985 Prolongata do 2004 r. |
| 2679 | XCV | 6 | 14 | Duola Marianna | |
| 2703 | XCV | 6 | 22 | Daum Olga | 1985 Prolongata do 2004 r. |
| 2717 | XCV | 4 | 9 | Długosz Marek | |
| 2749 | LXXI | 17 | 18 | Dudek Jan | 1985 proloug. 2005v. 2008 pabr 2024 |
| 2758 | LXXXVIII | 23 | 16 | Dziwigat c. Janina | |

Numer
dziennika
140

| Numer dziennika | WYSZCZEGÓLNIENIE | | | NAZWISKO, IMIĘ i zawód pochowanego | UWAGA |
|-----------------|------------------|------|-------------|---------------------------------------|-------|
| | Kwatera | Rząd | Numer grobu | | |
| | | | | <u>Głogowski</u> | |
| | | | | <u>Luty</u> | |
| | | | | <u>Marec</u> | |
| 691 | <u>XCIII</u> | 2 | 5 | Etryk Franciszek | |
| | | | | <u>Kwiecień</u> | |
| | | | | | |
| | | | | | |
| | | | | | |
| | | | | | |
| | | | | | |
| | | | | | |
| | | | | | |
| | | | | | |
| | | | | | |
| | | | | | |
| | | | | | |
| | | | | | |
| | | | | | |
| | | | | | |
| | | | | | |
| | | | | | |
| | | | | | |
| | | | | | |
| | | | | | |
| | | | | | |

E

| Numer dziennika | WYSZCZEGÓLNIENIE | | | NAZWISKO, IMIĘ i zawód pochowanego | UWAGA |
|--------------------|------------------|------|----------------|---------------------------------------|-------|
| | Kwatera | Rząd | Numer grobu | | |
| | | | | | |
| | | | | | |
| | | | | | |
| | | | | | |
| | | | | | |
| | | | | | |
| | | | | | |
| | | | | | |
| | | | | | |
| | | | | | |
| | | | | | |
| | | | | | |
| | | | | | |
| | | | | | |
| | | | | | |
| | | | | | |
| | | | | | |
| | | | | | |
| | | | | | |
| | | | | | |
| | | | | | |
| | | | | | |
| | | | | | |
| | | | | | |
| | | | | | |
| | | | | | |
| | | | | | |
| | | | | | |
| | | | | | |
| | | | | | |
| | | | | | |
| | | | | | |
| | | | | | |
| | | | | | |
| | | | | | |
| | | | | | |

Numer
dziej
2
6
9
9
11
11
12
15
15
19
23
23
29
313
379
38
40

| Numer dziennika | WYSZCZEGÓLNIENIE | | | NAZWISKO, IMIĘ i zawód pochowanego | UWAGA |
|--------------------|------------------|------|----------------|---------------------------------------|--|
| | Kwarta | Rząd | Numer grobu | | |
| | | | | <u>Glycyeni</u> | |
| 21 | XCI | 4 | 18 | Figlewicz Zofia | |
| 64 | XXVIII a | plac | | Figiel Antonina | |
| 93 | LXXV | 31 | 13 | Frasi Jan | Elek. 16. III. 1966 do grobowca na pas 89 poludnie 1. w gr. F. Marii + 1946/6 |
| 94 | L | 46 | 5 | Frank Józef Feliks | prol do 2024 |
| 114 | LXXV | 30 | 16 | Siema Włodysław | |
| 119 | LXXV | 23 | 15 | Frasi Jan | 1987 Prolongata 2004r. do 2024 |
| 121 | XCI | 8 | 15 | Juliana Henryk | w gr. F. Marii + 1943/IX. |
| 151 | LXX | 41 | 13 | Frasi Wawrzyniec | |
| 159 | XCI | 8 | 29 | Figwer Magdalena | 1985 Prolongata 2005 2004 prol 2014 (10 lat) |
| 190 | plac | 6 | | Fila Anna | w gr. m. F. Józefa + 1956/I. Figwer Magd. + 1926 |
| 230 | LXX | 17 | 15 | Florkowski Włodysław | |
| 234 | XXVII | 7 | 11 | Fogel Włodysław | |
| | | | | <u>Luty</u> | |
| 298 | LXX | 43 | 9 | Flork Maria Anna | gr. pogłębiony 1985 Prolongata do 2005 r. |
| 313 | XCI | 11 | 3 | Figwer Franciszek | |
| 379 | LXX | 41 | 3 | Fogel Stanisław | gr. pogł. dla P. Lechajny w gr. G. Stefana + 1923 |
| 381 | pas 59 | plac | 17 | Flak Franciszek | gr. pogł. dla sony. do 2034 |
| 402 | pas 86 | 4 | 13 | Fial "c" Emma | |

| Numer dziennika | WYSZCZEGÓLNIENIE | | | NAZWISKO, IMIĘ i zawód pochowanego | UWAGA | | |
|--------------------|------------------|------|-------------|---------------------------------------|-------|--|--|
| | Kwaterna | Rząd | Numer grobu | | | | |
| | | | | | | | |
| | | | | | | | |
| | | | | | | | |
| | | | | | | | |
| | | | | | | | |
| | | | | | | | |
| | | | | | | | |
| | | | | | | | |
| | | | | | | | |
| | | | | | | | |
| | | | | | | | |
| | | | | | | | |
| | | | | | | | |
| | | | | | | | |
| | | | | | | | |
| | | | | | | | |
| | | | | | | | |
| | | | | | | | |
| | | | | | | | |
| | | | | | | | |
| | | | | | | | |

N
 dzi
 a
 6
 5
 1
 11
 16
 15
 15
 19
 23
 23
 29
 313
 379
 38
 40

| Numer dziennika | WYSZCZEGÓLNIENIE | | | NAZWISKO, IMIĘ i zawód pochowanego | UWAGA |
|--------------------|------------------|------|----------------|---------------------------------------|---|
| | Kwatera | Rząd | Numer grobu | | |
| | | | | <u>Główni</u> | |
| 21 | XCI | 4 | 18 | Figlewicz Sofia | |
| 64 | XXVIII | plac | | Figiel Antonina | |
| 93 | LXXV | 31 | 13 | Figiel Jan | Etch. 16. III. 1966 do grobowca na pas 89 południe 1. |
| 94 | L | 46 | 5 | Flank Józef Feliks | w gr. F. Marii + 1946/6 |
| 114 | LXXV | 30 | 16 | Fiema Władysław | prol do 2024 |
| 119 | LXXV | 23 | 15 | Figasik Jan | 1987 Prolongata 2004r. do 2024 |
| 121 | XCI | 8 | 15 | Fubara Henryk | w gr. F. Marii + 1943/ix. |
| 151 | LXX | 41 | 13 | Figasik Wawrzyniec | 1985 Prolongata 2005 2004 prol 2014 (10 lat) |
| 159 | XCI | 8 | 29 | Figwer Magdalena | w gr. Michał F. Józefa + 1956/I. Figwik Magd. + 1926 |
| 190 | głf much | 6 | | Fila Anna | |
| 230 | LXX | 17 | 15 | Florkowski Władysław | |
| 234 | XXVII | 7 | 11 | Fogel Władysław | |
| | | | | <u>Luty</u> | |
| 298 | LXX | 43 | 9 | Flork Maria Anna | gr. pogłębiony 1985 Prolongata do 2005r. |
| 313 | XCI | 11 | 3 | Figwer Franciszek | |
| 379 | LXX | 41 | 3 | Fogel Stanisław | w gr. pogł. dla P. Ludwikiny w gr. Bonarska Stefana + 1923 |
| 381 | pas 59 południe | 17 | | Flak Franciszek | gr. pogł. dla sony. do 2034 |
| 402 | pas 86 | 4 | 13 | Figiel "c" Emma | |

| Numer dziennika | WYSZCZEGÓLNIENIE | | | NAZWISKO, IMIĘ i zawód pochowanego | UWAGA |
|-----------------|--|-------|-------------|---------------------------------------|---|
| | Kwatera | Rząd | Numer grobu | | |
| 403 | pas 86 | 4 | 13 | Fijał "c" Eryk | |
| 426 | <u>XCII</u> | 11 | 22 | Fluder Rosalia | |
| <u>Marzec</u> | | | | | |
| 574 | grób. S.S. Szarytek pas 5 | stach | | Fedkin Teofila | grób. S.S. Szarytek ost pochon Megier Waleria +1864/ |
| 597 | <u>XCIII</u> | 1 | 4 | Figiel Michalina | ogr. dla męża |
| 625 | <u>XCIII</u> | 1 | 15 | Fus Jan | |
| 640 | <u>LXX</u> | 44 | 2 | Flasiński Zygmunt | 1981 Prolongata do 2004 ogr. ogr. |
| 678 | <u>XCI</u> | 31 | 6 | Frankowski Karol | Anatomie opisowe |
| 736 | P | 6 | 39 | Fajferok Maria | ogr. Sroka Anna +1826 Wilkoszenka Józefa +1836 1984 podup. 2004. |
| <u>Kwiecień</u> | | | | | |
| 791 | <u>XXVI a</u> | 8 | 3 | Frolik Katarzyna | ogr. Franciszka i Antoni Froli 1984 podup. 2004 |
| 807 | <u>XCIII</u> | 3 | 8 | Filipszka Maria | |
| 809 | grób. Boboszyjskich XII b półn. polew. str. | | | Friedberg Witold | ogr. Emilii z Koppin Boboszyjska pochon. Feliks Boboszyjski i Józef Klimchen 1984 podup. 2004. |
| 817 | <u>LXXXIX</u> | 10st. | | Frankiewicz Jan | ogr. ogr. dla żony |
| 819 | <u>XCIII</u> | 3 | 15 | Flammer Anna | |
| 826 | <u>XCV</u> | 4 | 4 | Felipok Teresa | 1984 Prolongata do 2004 r. bez prawa dochowania ogr. ogr. 1984 podup. do 2004. |
| 885 | <u>XCVIII</u> | 5 | 17 | Blad Sella | |
| 1018 | <u>XCVIII</u> | 5 | 30 | Fugiel Ludwika | 1967/vi doch. F. Franciszek |
| 1054 | <u>XCVIII</u> | 6 | 12 | Fiedkowska Helena | |

| Numer dziennika | WYSZCZEGÓLNIENIE | | | NAZWISKO, IMIĘ i zawód pochowanego | UWAGA |
|-----------------|-------------------|--------------|--------------|--|--|
| | Kwatera | Rząd | Numer grobu | | |
| | | | | <u>Elm</u> | |
| 1041 | pas 86 | 2 | 2 | Żenna Piotru Helena | Osoba w 10/2022 dn. 20.10.2022 wykór w Grobów LXXIII-2-77 |
| 1054 | XCVIII | 6 | 12 | Sialhawska Józefa | |
| 1096 | XCVIII | 6 | 31 | Frydek s. Zofii | |
| 1098 | pas 86 | 2 | M | Lic Wiktoria | wgr. brata Józefa +904 1984 prolog do 2004r. 961r |
| 1102 | XVIII | 1 | 21 | Lisera Eleonora | wgr. matki Smoleńskiej +921 i męża Jozefa +949. |
| 1155 | pas 48 | 4 | F | Tron | |
| 1161 | pas 79 | wsch. | 13 | Grob. Fedorskich. i Kralichich Fedorski Władysław | brat właściciela Kralichich |
| 1162 | pas 56 | połnoc | | Brat. Holmjeordtalij Józef Feliksita | 24.X przeniesiony w 1964. do grobowca Feliksita na kw. LXXIII północ. 30 |
| | | | | <u>Czerwiec</u> | |
| 1367 | XCVIII | 9 | 20 | Flak Magdalena | 1984 prolog. do v. 2004. |
| 1455 | pas 86 | 1 | 12 | Fajfara Barbara | |
| 1609 | U | zach. | 8 | <u>Lipiec</u> Fausek Alojzy | w gr. Józefa F. +898 - obiadka Ernesta F. +928 - babki i Rudolfa F. +961 (ojca) |
| 1636 | XCIV | 1 | 8 | Fogerek Wojciech | 1984 prolog do 2004r. |
| 1717 | XCVIII | 14 | 2 | Fudol Robert | z Anieloni Polakiewicz |
| 1748 | XCVIII | 14 | 16 | <u>Sierpień</u> Fabiszewska Stefania | 1984 prolog 2004. |
| 1778 | XCVIII | 14 | 29 | Filipiak Anna elektryk | doch. córki po eliminacji 18.III 1965r. Jreua Filipiak mu. 1947/I. |
| 1789 | XCVIII | 14 | 31 | Fajfara Tytus | 1984 prolog do 2004r. |
| 1826 | XCVIII | 15 | 1 | Filenisz Maria | |

| Numer dziennika | WYSZCZEGÓLNIENIE | | | NAZWISKO, IMIĘ i zawód pochowanego | UWAGA |
|--------------------|------------------|------|----------------|---------------------------------------|---|
| | Kwarta | Rząd | Numer grobu | | |
| 1842 | <u>XLI</u> | 5 | 1 | Frajczek Konstanty | |
| 1885 | <u>XLVI</u> | 5 | 5 | Fintowska Wiktonia | w gr. msza Jana F. + 935/4 poch. do 2014 |
| 1985 | | | | <u>Wrzesień</u> | |
| 1985 | <u>XCIII</u> | 16 | 30 | Frys Józefa | 1984 poch. |
| 1999 | C | 7 | 1 | Frytek Bolesław | w gr. siostry Zofii F. + 914 i zamy Anieli F. + 963/XI 1984 poch. 2004 |
| 2080 | L | 24 | 4 | Filo Maksymian | w gr. oca Stanisława F. + 937/III 1984 poch. 2004 |
| | | | | <u>Październik</u> | |
| 2165 | <u>XCIV</u> | 2 | 31 | Florck Jan | |
| 2189 | <u>XXVI a</u> | 1 | 5 | Fudalik Wojciech | w gr. Stefana F. + 926/XI. Wieruszycki + 926 i Włodarczyk Katarzyna + 944/ 1966/II. poch. F. Maria |
| 2287 | Aa | 2 | 1 | Frenk Adelfina | |
| | | | | <u>Listopad</u> | |
| 2336 | <u>XXVI b</u> | 4 | 5 | Fleszyński Karol | w gr. syna Stanisława Fleszyńskiego + 945 Flaszynski E-466/II. 19.X. 19. ilem poch. i dochos Pani + 1941/II |
| 2343 | <u>LXXVIII</u> | 7 | 64 | Florczyk Wiktonia | w gr. msza Stanisława F. + 944/3 1984 Prolongata do 2004 2004 Prolongata do 2024 1987 poch. do 2004 |
| 2354 | <u>XCV</u> | 2 | 7 | Ficek Franciszek | |
| 2371 | Col | 1 | 1 | Fischer Michalina | w gr. msza Władysława Fischer + 961/V |
| 2381 | <u>XCIV</u> | 3 | 19 | Fornal Teoduz | |
| | | | | <u>Grudzień</u> | |
| 2516 | <u>XCV</u> | 4 | 2 | Fujak Antoni | 1984 poch. do 2004 |
| 2531 | <u>XCV</u> | 4 | 4 | Figiel Bronistawa | |
| 2621 | M | 1 | 53 | Flota Michał | Eksh. 18. XII. 1965 przeniesiony do piwnicy na pas 11 wsch 4. |

| Numer dziennika | WYSZCZEGÓLNIENIE | | | NAZWIŚKO, IMIĘ i zawód pochowanego | UWAGA |
|-----------------|------------------|------|-------------|---------------------------------------|-------------------|
| | Kwatera | Rząd | Numer grobu | | |
| 2631 | XCV | 5 | 16 | Florko Józef | |
| 2708 | XCV | 6 | 23 | Flonek Eugeniusz | Prolongata 2004r. |
| 2716 | Ab | 4 | 7 | Feliksiewicz Edmund | |
| 2748 | XCV | 7 | 7 | Finowicki Leon | |
| 2763 | XXXXVIII | 23 | 16 | Fortunińska c. Lofia | |
| | | | | | |
| | | | | | |
| | | | | | |
| | | | | | |
| | | | | | |
| | | | | | |
| | | | | | |
| | | | | | |
| | | | | | |
| | | | | | |
| | | | | | |
| | | | | | |
| | | | | | |
| | | | | | |

4
244

37/III

62

344/3

reher

oto

| Numer dziennika | WYSZCZEGÓLNIENIE | | | NAZWISKO, IMIĘ i zawód pochowanego | UWAGA |
|-----------------|------------------|------|-------------|---------------------------------------|---|
| | Kwaterna | Rząd | Numer grobu | | |
| | | | | <u>Głuchoni</u> | |
| 37 | XCI | 7 | 20 | Golas Maria | 1984 Prolongata do 2004 r. |
| 50 | pas 86 | 5 | 13 | Golas Elżbieta | |
| 66 | XXVII | 6 | 39 | Golixewska Maria | w gr. m. G. Gama + 1960 2004. prolong. do 2024 r. Ak. 1735/04 |
| 68 | LXXV | 28 | 5 | Goryon Danuta | prot. do 2004 |
| 78 | pas 92 | wach | 40 | Greiner Henry | 2004 prot 2024 |
| 103 | pas 86 | 5 | 26 | Grochal Janina | |
| 110 | BC polnołnie | 9 | | Gramatyka Janina Gofia | |
| 134 | pas 86 | 5 | 36 | Górski Stanisław | |
| 161 | LXX | 43 | 10 | Gucala Henry | |
| 180 | XCI | 9 | 9 | Golebiewski Mieczysław | w gr. G. Główny + 1948 Wojcicki Maria + 1921 |
| 193 | XXII a | wach | 19 | Gordula Josef | 2024 r. |
| 199 | XCI | 9 | 18 | Gawle Tomasz | |
| 213 | LXX | 25 | 5 | Golba Walerian | 2008-2014 Prolongat |
| 220 | pas 86 | 5 | 53 | Gajl Piotr | |
| 228 | XCI | 9 | 25 | Gajewski Zygmunt | |
| 235 | LXX | 53 | 12 | Glogowicka Michal. | 5. 11. 1965 r. w gr. G. Główny + 1965 Witkowskich na kw. LXXI grób 13. |
| 236 | LXX | 15 | 16 | Gablińska Maria | w gr. m. G. Główny + 1954 1984 Prolongata do 2004 r. |

6

| Numer dziennika | WYSZCZEGÓLNIENIE | | | NAZWISKO, IMIĘ i zawód pochowanego | UWAGA |
|-----------------|-------------------|---------------|---------------|---------------------------------------|--|
| | Kwaterna | Rząd | Numer grobu | | |
| 288. | XII a | 5 | 12 | Gąsiorowski Roman-Stefan | w gr. poświęconej Marii Wallych premisjom 1964 + 1352/8 do piwnicy na kw. Rbt - 9-14 |
| 308 | X | 14 | 1 | Gadocha Stefan | w gr. Leodius Army + 1945/1 ogr. ogr. dla żony |
| 319 | Rb | 6 | 38 | Górecka Bolesława | w gr. Góreckiego Marcina + 1354/v 1984 Prolongacja do 2004v. |
| 330 | XCH | 10 | 18 | Grzywacz Florian | 1988 Prolongacja 2004 w gr. Góreckiego Leona + 1351/v |
| 340 | XIII b | 24 | 9 | Górska Kazimiera | ogr. ogr. dla m. Wojciecha 1984 proloug. 2004v. |
| 346 | XCII | 10 | 22 | Góra Stanisław | |
| 348 | XCII | 10 | 23 | Gajewski Ludwik | opieczony do 2004v. do 2024 |
| 385 | LXX | 47 | 15 | Gizdosz Barbara | |
| 386 | pas 86 | 4 | 7 | Gotfryd Andrzej | Prot. 2014v. mol 2034 mol 2024 (10 lat) |
| 421 | XCII | 11 | 20 | Galicki Hieronim | |
| 459 | XXXV | 6 | 5 | Godula Stanisław | w gr. Goduli Stanisławy + 1354/v |
| 495 | Ab | 5 | 7 | Giztkowa Aniela | w gr. Giztki Władysława + 1354/III |
| <u>Marzec</u> | | | | | |
| 504 | pas 86 | 4 | 16 | Grawat Margareta | |
| 550 | XX | 3 | 37 | Górecka Maria | w gr. Cecylii Leodii + 1338 + Leony + 1324 Góreckiego Antoniego + 1356 |
| 587 | pas 5 zach | | | Groszdzik Leonika | w prob. SS. Szaryteka ost. pochon. Felcisa Teofila + 1364/III |
| 589 | LXXV | 42 | 4 | Gawęda Witold | ogr. ogr. w gr. Leppowie Józef + 1342 |
| 602 | XLVII | 11 | 6 | Gorczykowski Maciej | Eksh. 22, X 1965 + Józef + 1357 do piwnicy na kwaters LXXV półn. 15. |

| Numer dziennika | WYSZCZEGÓLNIENIE | | | NAZWISKO, IMIĘ i zawód pochowanego | UWAGA |
|-----------------|--|------|-------------|---------------------------------------|--|
| | Kwaterna | Rząd | Numer grobu | | |
| 609 | Grab. Geislera XI b pólce. | | | Bedl Janina | nr grab. Geislera Joluba ost. poch. Joluba Geislera +1843 |
| 612 | Grab. Schöpförri pas 6 wsch. | | | Georgiou Anna | nr grab. Schöpförri i Georgiou's |
| 619 | XVIII | 13 | 14 | Geisior Marianna | nr gr. jej syna Jozior Juliusz 1884 - p.dług. 2004 |
| 635 | XCIII | 1 | 21 | Giza Stanisław | E-360/74 du. 30. VIII. 74 celem pochowania i pogrzebu + 1974/VIII Matylda Giza |
| 646 | Grab. Buszyńskiego He pólce. 4 ty od prawej | | | Grodziska Anna | nr grab. Buszyńskiego Marianna ost. poch. Grodziska Edward +1888 1984 p.dług. 2004 |
| 671 | LXX | 20 | 15 | Gressel Ignacy | gr. pogl. dla żony nr gr. Sochajskiego Julei +1843 |
| 698 | XXI a | 4 | 14 | Głodek Wincenty | gr. pogl. dla żony 196. VIII. doch. Głodek Maria 1985 Prolongata 2005 |
| 707 | LXX | 16 | 4 | Goleb Karolina | gr. pogl. nr grab. Cieśkiewicza Bernarda |
| 709 | Grab. Cieśkiewicza L wsch | | | Gauszer Juliusz | 1884. prolongata 2004. |
| 716 | XCIII | 2 | 7 | Głowacka Agata <u>Kwiecień</u> | 1984 Prolongata do 2004. |
| 763 | pas 86 | 3 | 18 | Gurgul Piotr | 1984 Prolongata do 2004. |
| 781 | XCIII | 2 | 27 | Górska Jadwiga | Eksh. nr 383/71 wst. d. 26. XI. 71 Dokąd pismica Wawrzyńska, 11 rząd 13-6 |
| 789 | XCIII | 3 | 2 | Golas Amelia | |
| 796 | XCIII | 2 | 28 | Głowka Lidia | |
| 830 | Grab. Garbusińskiego XI a posadu | | | Garbusiński Jan | nr grab. Garbusińskiego Leona ost. poch. Leona Garbusińskiego +1853 |
| 833 | XXXIX | 9 | 12 | Gorecki Władysław | nr gr. Goreckiego Bogutawa +1857 1984 - 2004. |
| 843 | staty | | | | w grab. Staniłłomirskiej |
| 834 | Ab | 6 | 5 | Golos Maria | |
| 876 | Piwnica Rozko Marii. | | | | w grab. Szeszkienskiej |

| Numer dziennika | WYSZCZEGÓLNIENIE | | | NAZWISKO, IMIĘ i zawód pochowanego | UWAGA |
|--------------------|------------------|--------|----------------|---------------------------------------|--|
| | Kwaterna | Rząd | Numer grobu | | |
| 881 836 | <u>IX</u> | 11 | 31 | Gowczyca Maria | w grob. Julia Gowczyca. gr. pogf. |
| 891 | <u>LXIV</u> | 27. | 4 | Galos Zofia | w grob. Wojciech Galos + 838v gr. pogf. |
| 898 | 9 | 5 | 24 | Godula Antoni | w grob. Godula Anna + 859v 1984 Prolongata do 2004v |
| 911 | B6 | 1 | 12 | Grabowski Henryk | w grob. Rozalia Grabowska + 828v gr. pogf. |
| 915 | <u>XE</u> | 3 | 1 | Grabice Władysław | gr. pogf. |
| 917 | Je | 1 | 5 | Grado Eugeniuse | w grob. Maria Elżbieta Grado + 847v gr. pogf. |
| 919 | <u>XCVII</u> | 4 | 12 | Graensev Elżbieta | |
| 926 | <u>XCVIII</u> | 5 | 1 | Gódkiewicz Józef | gr. pogf. |
| 952 | <u>II b</u> | wschód | | Grodzicki Roman | |
| 956 | <u>XCIII</u> | 5 | 3 | Gruziel Pryszard | |
| 994 | <u>XCVIII</u> | 5 | 20 | Grynowski; Grawski Franciszek | 1984 Prolong do 2004v |
| 1009 | pas 86 | 3 | 36 | Gulas Elżbieta | 2004 prol do 2014 (10 lat) |
| | | | | <u>Elż</u> | |
| 1045 | <u>III b</u> | wsch. | 7 | Grabowska Julia | |
| 1053 | <u>XCVIII</u> | 6 | 13 | Gracie Lidia | 1984 Prolong do 2004v 2004 prol do 2014 (10 lat) |
| 1092 | <u>XCIII</u> | 6 | 25 | Garwina Stanisław | 1984 prol. 400v. |
| 1109 | <u>XI a</u> | 21 | 6 | Guzik Stanisława | pogf. w gr. Stanisław Roman 1946 1984 Prolongata do 2004v. |
| 1134 | <u>XCIII</u> | 7 | 8 | Glinka Jana | 1984 prol. 200v |
| 1172 | <u>XCVIII</u> | 7 | 1 | Gibaszewska Janina | |

| Numer dziennika | WYSZCZEGÓLNIENIE | | | NAZWISKO, IMIĘ i zawód pochowanego | UWAGA |
|-----------------|------------------|-----------------|-------------|---------------------------------------|---|
| | Kwarta | Rząd | Numer grobu | | |
| 1151 | Q | 3 | 27 | Sobieszka Elżbieta | pani 1984 Prolongata do 2004 r. 2008-2014 Prolongata |
| 1229 | XCI | 8 | 8 | Gawłowska Teresa | 1984 Prolongata do 2004 r. 2004 pro 2004 (10 lat) |
| 1233 | XCI | 8 | 10 | Głowa Roman | 1984 Prolongata do 2004 r. |
| 1237 | XIX b | zach. przedost. | | nauczyciel Gawronski Władysław | |
| 1240 | pas 86 | 2 | 21 | Gasińska Bogumiła | 1934 r. proloung. 2004 r. |
| 1241 | LXX | 41 | 6 | Gromnicki Jan | |
| | | | | <u>Czerwiec</u> | |
| 1262 | pas 86 | 2 | 25 | Grudzińska s. Barbary | |
| 1314 | XV a | 3 | 7 | Groblicki Walerian | w gr. ojca Stanisława s. zm. 1923. |
| 1347 | XCI | 9 | 16 | Gubata Wiktoria | 1984 Prolongata do 2004 r. |
| 1356 | XCI | 9 | 18 | Golik Franciszka | 1984 proloung. 2004 r. |
| | | | | Grobnice s. Dziecie Marii | |
| 1380 | XXXIX | wschód | 6 | Grudzień Aniela | |
| 1399 | XCI | 10 | 6 | Grojek Antonina | |
| 1405 | LX | 12 | 7 | Gregorski Bolesław | w gr. Józefa Pietruski zm. 1939 |
| 1408 | XCI | 10 | 8 | Gandera Waleria | |
| 1438 | XVI | 4 | 39 | Gesing Wanda | w gr. brata Edwarda s. 1907 i siostry Elżbiety s. 1950. |
| 1460 | X. | wschód. | | zakonnik ks. Gresiak Jan | w gr. syna Władysława s. zm. 1944. skr. kof. |
| 1464 | LXII | 11 | 8 | Gorgoni Maria | w gr. syna Władysława s. 1919 1984 Prolongata do 2004 r. |
| 1476 | XCI | 11 | 4 | Golaniska Wiktoria | |

| Numer dziennika | WYSZCZEGÓLNIENIE | | | NAZWISKO, IMIĘ i zawód pochowanego | UWAGA |
|--------------------|----------------------|----------------------|----------------|---|---|
| | Kwarta | Rząd | Numer grobu | | |
| 1486 | Fe | 6 | 7 | prez. fi. Grochal Ferdynand | w gr. Gliny Wojciecha nr. 19. 9/1. 1984 Prolong do 2004 r. |
| | | | | <u>Lipsiec</u> | |
| 1550 | grobowiec pas 5 | S. S. Grzybek zachód | | siostra M. Siewochin Gorczyca Józefa Franciszka | |
| 1577 | <u>XCIII</u> | 12 | 10 | Gregórkiewicz | |
| 1602 | Jb zach. | przedostatni | | 1988 Prolongata 2004 Golabek Józef | w gr. przedostatni Kar. Walczakiewicz + 1893 i Marii + 907 i Walentego + 914 Salomea + 938 i Saniela Katarzyna + 1833 (charyzmy po pr. stronie) |
| 1606 | <u>XCIII</u> | 12 | 17 | Gurczyńska Regina | |
| 1618 | <u>XXIIa</u> | 17 | 8 | stuby Gatuszkiewicz Maria nauczyciel | w grobie matki Marii G. + 948/6 |
| 1678 | <u>XCIII</u> | 13 | 15 | Gmubecka Stanisława | 1985 Prolong do 2004 r. |
| 1696 | <u>XCIII</u> | 13 | 29 | Gawlikowska Emilia | |
| 1724 | <u>XCIII</u> | 14 | 6 | <u>Sierpień</u> Górski Stanisław | 1984 Prolong do 2004 r. |
| 1744 | <u>XCIII</u> | 14 | 14 | Glikson Jan | prot do 2014 r. prot 2014 (no 100) |
| 1751 | <u>XCIII</u> | 14 | 17 | Grobowska Marianna nauczyciel | |
| 1752 | <u>XCIII</u> | 14 | 18 | Greiner Antoni | |
| 1775 | XCIII a | 7 | 22 | stuby Galeński Mieczysław | w gr. Konstancji Bonowej + 951/ Galeński Mieczysław (tylko on) 11. XI. 1967 r. przeniesiony do nowow. piwnic Nowosielskiej 10 na kwat. XIII b zachód Nr. 6 bokiem. |
| 1793 | <u>XCIII</u> | 15 | 7 | Gąsior Stefan | |
| 1794 | <u>XCIII</u> | 15 | 3 | Głowa Irena | |
| 1795 | ll zachód | 3 | 3 | od przeciwnej strony Gruca Emilia | w gr. siostry Stefani Chylinowej + 1896 i brata Ludwika Wilhelma Ch. + 1908 Elżbieta 23. IX. 1966 do grobu rodziców na 3 północ 2. 1984 Prolong do 2004 r. |
| 1804 | <u>XCIII</u> | 15 | 2 | Godyni Katarzyna | |
| 1810 | <u>XXI b</u> | 6 | 9 | Golonka Lucia | w gr. brata Józefa Wachonostkiego + 948 |

| Numer dziennika | WYSZCZEGÓLNIENIE | | | NAZWISKO, IMIĘ i zawód pochowanego | UWAGA |
|--------------------|-------------------------|---------------|----------------|--|--|
| | Kwarta | Rząd | Numer grobu | | |
| 1880 | <u>XCIV</u> | 2 | 1 | Gołda Anna | |
| | | | | <u>Wrzesień</u> | |
| 1937 | <u>XCIV</u> | 2 | 4 | Gunka Andrzej | |
| 1947 | <u>LXXI</u> | 10 | 13 | Grabowski Antoni | 1984 Prolongata Nr 2004 pmlup 15.09.2014 |
| 1962 | Jb północ | | 12 | Gebhardt Henryka | no gr. Stanisława G. 1930/IV |
| 1998 | <u>XCIV</u> | 2 | 11 | Gonolek s. Krystyny | 1984 pmlup. 2004v. prol do 2024v. |
| 2007 | CP | roschód | | Geppert Alina | no gr. statym rozważonym oła Adolfa Guczyńskiego |
| 2012 | <u>XXX</u> | 4 | 29 | Gaca Olga | no gr. Anny Olszewskiej i Stefana Gacy +862/II |
| 2033 | <u>XXXIX</u> | roschód | | Garbacki Tadeusz | |
| 2040 | <u>XCIV</u> | 2 | 13 | Gołda Szymon | |
| 2042 | <u>XCIII</u> | 11 | 30 | Grudzięń Danuta | |
| 2086 | <u>LXXX</u> | 10 | 71 | Gillert Artur | no gr. Andrzeja Lichon +950/IV 1984 Prolongata Nr 2004v. 2004 - 11. 2024v. |
| 2114 | <u>XCIV</u> | 2 | 22 | Grelo Dorota | |
| | | | | <u>Październik</u> | |
| 2139 | <u>XCIV</u> | 2 | 26 | De Pola - Gumowska Matgorzata | 1984 Prolongata Nr 2004v. |
| 2147 | <u>XCIII</u> | 18 | 19 | Gowarzewski Edward | 1984 Prolongata Nr 2004v. |
| 2161 | <u>XLVII</u> | 6 | 5 | Gadacz Eugeniusz | no gr. Kazimiera Pawlika +935/ Eksh. 19. I. 1966 r. do piwnicy na kw. Z. bokiem do ścieżki za grobowcem Bereta 2. |
| 2174 | <u>XCIII</u> | 18 | 26 | Girtler Irena | |
| 2178 | <u>Pas 6</u> | wschód | | Grobowiec Redyków- wiktora Grabczyńska Jadwiga | |

| Numer dziennika | WYSZCZEGÓLNIENIE | | | NAZWISKO, IMIĘ i zawód pochowanego | UWAGA |
|-----------------|------------------------------------|------|---------------------|---------------------------------------|--|
| | Kwarta | Rząd | Numer grobu | | |
| 2201 | Grobnice Palmariów XII b północ | | | Gawet Jadwiga Maria | |
| 2204 | LXXXIV | 6 | 3 | Gasowska Eugenia | 1984 prolong. 2004 Moi 2024 |
| 2234 | Q | 7 | 30 ^{stały} | Gonciarzyk Helena | no gr. ojca Karola Łodkińskiego + 932/4 |
| 2239 | VII | 8 | 34 | Gnojek Władysław | no gr. Heleny Popławskiej + 930 |
| 2246 | LXX | 32 | 14 | Gruszczak Zofia | 1984 prolong. 2004 |
| 2252 | XCIV | 3 | 7 | Giergowska Elżbieta | |
| 2300 | LVI | 37 | 3 | Grodzka Cecylia | Pinowice Skromny Grodzka statu |
| 2312 | XCI | 11 | 12 | Gurgul Franciszek | |
| 2315 | pas 87 | 1 | 10 | Groni Ewa | no gr. brata Teodora S. + 963 |
| <u>Listopad</u> | | | | | |
| 2320 | LXXII | 32 | 1 | Gajos Maria | no gr. mszo. Zydona Gajos + 962 1984 prolong. 2004 |
| 2330 | LXX | 57 | 5 | Gurik Anna | no gr. msze Franciszka Gurik 1984 prolong. 2004 |
| 2359 | L | 10 | 16 | Grobowska Jadwiga Ludwika | no gr. msze Władysława + 956 1984 Prolong do 2004 r. |
| 2364 | Jc | 5 | 6 ^{stały} | Gębys Andrzej | no gr. Franciszki Gębys + 925/2 |
| 2365 | Cd | 3 | 9 ^{stały} | Gnojek Maria | no gr. Władysława Likoty + 929 |
| 2375 | XCV | 2 | 14 | Grzenia Wanda | 1985 Prolongata do 2004 r. |
| 2419 | XXXVI | 11 | 18 | Gorška Bronistawa | 1984 Prolong do 2004 r. |
| 2488 | pas 48 | 4 | 10 | Gorgosch Eugenia | no gr. msze Renke Gorgosch + 921 |
| 2504 | Fd | 3 | 14 | Grodzka Maria | no gr. Janie Koroniewskiego + 928 1984 Prolong do 2004 r. |

Numer dziennika

250

251

252

253

254

255

256

257

258

259

260

261

262

263

264

265

266

267

268

| Numer dziennika | WYSZCZEGÓLNIENIE | | | NAZWISKO, IMIĘ i zawód pochowanego | UWAGA |
|-------------------------|------------------|---------------|---------------|---------------------------------------|--|
| | Kwaterna | Rząd | Numer grobu | | |
| 2507 | N | 6 | 16 | Gądek Bronisława | no gr. Stefana Gądek +347 i Koziet Eleonory +331 1985 połowy 2004 |
| 2520 2508 | XCV | 4 | 1 | Gzusiak Gzusiak Piotr | 1984 Prolongata do 2004 r. |
| 2532 | XCV | 3 | 24 | Gajos Cecylia | 1984 połowy 2004 |
| 2537 | XCV | 4 | 7 | Głęboka Władysława | 2024 |
| 2541 | XCV | 3 | 13 | Gasiorek Antonina | 1984 Prolongata do 2004 r. |
| 2571 | XXII | pld. | 32 | Gaber Władysława | no gr. Heleni Wisniewskiej i Edegara Władysława +362/8 z - 385/77 8.09.77 do grobów w p. 56 p.m.; 13.12.77 415/77 - powiatowa |
| 2574 | XCV | 4 | 18 | Gonabczyk Jadwiga | |
| 2592 | XCV | 4 | 22 | Gawel Anna | |
| 2663 | XCV | 6 | 6 | Groszek Eugeniusz | |
| 2670 | LI | 11 | 3 | Grabowski Jan | 14.8.1966 ekshumowany i przeniesiony do piwnicy Grabowskiej Gustawy na kwaternion LVI południe 52 |
| 2671 | XXII b | 2 | 13 | Gruszczyński Jan | |
| 2689 | LXVII | 19 | 14 | Gajostko Krysztyna | pro do 2004 r. |

Wiskiego

Wiskiego +330

Wiskiego +363

Gajos +362

Wiskiego

Wiskiego +356

Wiskiego +325

Wiskiego +328

Wiskiego

Wiskiego

Wiskiego +328

| Numer dziennika | WYSZCZEGÓLNIENIE | | | NAZWISKO, IMIĘ i zawód pochowanego | UWAGA |
|--------------------|------------------|------|----------------|---------------------------------------|-------|
| | Kwatera | Rząd | Numer grobu | | |
| | | | | | |
| | | | | | |
| | | | | | |
| | | | | | |
| | | | | | |
| | | | | | |
| | | | | | |
| | | | | | |
| | | | | | |
| | | | | | |
| | | | | | |
| | | | | | |
| | | | | | |
| | | | | | |
| | | | | | |
| | | | | | |
| | | | | | |
| | | | | | |
| | | | | | |
| | | | | | |
| | | | | | |
| | | | | | |
| | | | | | |
| | | | | | |
| | | | | | |
| | | | | | |

| Numer dziennika |
|--------------------|
| |
| 42 |
| 210 |
| 231 |
| 250 |
| 251 |
| 258 |
| 266 |
| 283 |
| 347 |
| 352 |
| 453 |
| 454 |
| 466 |
| 8 |
| 566 |
| 610 |
| 735 |

| Numer dziennika | WYSZCZEGÓLNIENIE | | | NAZWISKO, IMIĘ i zawód pochowanego | UWAGA |
|--------------------|------------------|-------|----------------|---------------------------------------|---|
| | Kwarta | Rząd | Numer grobu | | |
| | | | | <u>Styczeń</u> | |
| 42 | XIII a | 1 | 8 | Holocher Gustaw | w gr. Gmelowski Franc. + 1929/6 |
| 210 | Arb podolnie | | | Gierzyłota Maria Kofia | |
| 231 | XCI | 4 | 6 | Glückbeil Emilia | w gr. Gromnowskiego Włd. + 1963/XII |
| 250 | pas 86 | 5 | 57 | Jarasiński Galina | |
| 252 | XCI | 10 | 4 | Jarasiński Zygmunt | popł. dla żony Rozalii |
| 258 | Jb płu | | 5 | Jubista Alojza | w gr. J. Franc. + 1892 |
| | | | | <u>Luty</u> | |
| 266 | pas 86 | 5 | 61 | Hojda Adam | proł. do 2020 |
| 283 | pas 86 | 5 | 63 | Hajduga Stanisław | |
| 347 | Główna | Aleja | | Hebel Ferdynand | w grobow. rodz. Hebelów Ludwika |
| 353 | XI b | 7 | 6 | Jawer Wiesława | w gr. Blajwaj Barb. + 1916/4 |
| 453 | LXX | 10 | 8 | Hau Franciszka | |
| 454 | XCI | 12 | 4 | Hachaj Stefan | 28. IV. 1964 przeniesiony do grobu ziemnego czerwonego na kw. LXX-51-3 |
| 466 | XCI | 13 | 1 | Halambeć Stefania | 1984 Protokół z dn. 2004 prolongata do 2004r. gr. popł. b. |
| | | | | <u>Marzec</u> | |
| 566 | Or | 9 | 47 | Glizyk Stefania | w gr. Krzywicka Anna + 1932/4 Glizyk Maria + 1853/4 |
| 610 | XCI | 1 | 11 | Jess Maria | |
| 735 | LXX | 14 | 13 | Loettel Matylda | gr. popł. |

H

| Numer dziennika | WYSZCZEGÓLNIENIE | | | NAZWISKO, IMIĘ i zawód pochowanego | UWAGA |
|-----------------------|------------------|------|--------------------|---------------------------------------|--|
| | Kwarta | Rząd | Numer grobu | | |
| | | | | <u>Kwiecień</u> | |
| 878 736 | <u>XXXI</u> | 6 | 21 | Heller Maria | w gr. Heller Zofia + 9491 gr. pogł. |
| 916 | <u>XVI</u> | 3 | 20 | Hechaj Stanisław | w gr. Hechaj Maria + 845 1984 Prolongata do 2004 r. |
| 923 | <u>XIII</u> | 4 | 21 | Handze Teofila | gr. pogł. |
| 938 | Ba | 7 | 9 | Hermiczek Zofia | 1984 Prolongata do 2004 r. |
| 972 | pas 86 | 3 | 32 | Hajduk "s" Antoni | |
| 975 | <u>XIV b</u> | 11 | 17 | Hajdziński Tadeusz | 1984 prolong. 2004 r. procz do 2014 (2004) do 2024 |
| 983 | 0 | 5 | 4 ^{stały} | Hessel Helena | w gr. Welaugh Mieczysław + 1950/III |
| | | | | <u>Maj</u> | |
| 1086 | <u>XCIII</u> | 6 | 27 | Hynek Maria Stomisz Tarw | pogł. |
| 1120 | <u>XCIII</u> | 7 | 5 | Hartel | |
| 1154 | <u>XCIII</u> | 7 | 18 | Hupałowski ^{Ejasz} | pogł. |
| 1180 | <u>XCIII</u> | 7 | 28 | Hiter Katarzyna | w gr. matki Antoniny Satoryńskiej + 1899- |
| 1195 | Cc | 5 | 16 | Huczek Lucja | |
| 1219 | <u>XCIII</u> | 8 | 6 | Hojdus Paulina | |
| | | | | <u>Czerwiec</u> | |
| 1303 | <u>XCIII</u> | 9 | 7 | Hohenauer Emanuel | 1984 prolong. 2004 r. Czeski w. 03/2004 dec 13. 11. 2029 w 9 woj-pid-3 |
| 1327 | <u>XCIII</u> | 9 | 9 | Hjmat Salomea | |
| 1343 | <u>XCIII</u> | 9 | 32 ^{ost.} | Hohenauer Henryk | |

| Numer dziennika | WYSZCZEGÓLNIENIE | | | NAZWISKO, IMIĘ i zawód pochowanego | UWAGA |
|--------------------|------------------|----------|----------------|---|--|
| | Kwarta | Rząd | Numer grobu | | |
| 1365 | LXXIII | 37 | 4 | ^{rymiarz} Flura Maria Daria | 1995 prol. do 2004r. |
| 1368 | Ad | 1 | 14 | ^{ogrodnik} Hojdriński Ignacy | na gr. ojca Karimiena Fl. 19 |
| 1466 | XXIVa | 2 | 8 | ^{staty} ^{inw.} Haupt Stanisław | na gr. żony Marii Haupt m. 1. |
| <u>Lipiec</u> | | | | | |
| 1626 | Hb | 3 | 7 | ^{staty} Homa Wiktor | na gr. brata Józefa Fl. +948 |
| 1633 | XCIII | 12 | 27 | Hubert ^{Jan} Ewa | 1984 prol. do 2004r. |
| 1665 | XCIII | 13 | 10 | Helka Helena | 1984 prol. do 2004r. |
| 1677 | XCIII | 13 | 14 | Hojny, Patelia | |
| 1692 | Ja | 9 | 4 | ^{staty} Hojdrony Franciszka | na gr. męża Gregora Fl. +947/X E-35/76 30.1.76 celu dochowawczym Hojdrony Juliana + 1976/I |
| 1728 | XCIII | 14 | 7 | <u>Sierpień</u> Hojnacki Antoni | 1984 Prolongata do 2004r. |
| 1766 | XCIII | 14 | 24 | Hoycajew Stefania | 1984 prol. do 2004r. |
| 1769 | XCIII | 14 | 26 | Heim Lofia | |
| 1808 | M | 8 | 41 | Henula syn Danty | 1984 Prolongata do 2004r. prol. do 2024r. |
| 1822 | XXIb | 6 | 2 | ^{staty} Hilberer Edmund | na gr. kochanki Karimieny Szypłowskiej |
| <u>Wrzesień</u> | | | | | |
| 1964 | XLIX | potudnie | 3 | Grobarnie Huberów Huber Jan | |
| 1994 | Hb | roschod | 7 | Grobarnie Kozyskich Huet Maria | |
| 2088 | LXXVIII | 1 | 5 | Haupt Antoni | na gr. żony Marii + 1924/IV pauz. |
| 2164 | LXXI | połud | 13 | Grobarnie Bulińskich - <u>Paradziernik</u> Hupta Franciszek | |

| Numer dziennika | WYSZCZEGÓLNIENIE | | | NAZWISKO, IMIĘ i zawód pochowanego | UWAGA |
|-----------------|-------------------|---------------------|-------------|---------------------------------------|---|
| | Kwaterna | Rząd | Numer grobu | | |
| 2197 | Grobniac Haberców | Hugona | Dr. | Haber Hugo Stefan | |
| 2205 | XCV | 1 | 8 | Huma Józefa | 1984 Prolongata do 2004 |
| 2226 | Cd | 4 | 9 | Hohenauer Alfred | no gr. żony Wilhelminy H. + 1861 1991 mol. do 2004 |
| 2247 | Fc | 11 | 1 | Hylimski Antoni | no gr. ojca Ignacego Hylimskiego + 1828 i matki Julii H. + 1843 |
| 2298 | LXIII | 24 | 23 | Hajdusiarek Antoni | 1988. Prolongata do 2008/4 |
| <u>Listopad</u> | | | | | |
| 2399 | XCV | 2 | 20 | Hiter Maria | |
| 2423 | XXVII | 6 | 22 | Hojka Karol | no gr. ojca Mikołaja Hojki + 1874 |
| 2483 | XI b | południe | | Hetper Zofia | |
| 2494 | XXV b | zachód | | Herdlt Maria | |
| <u>Gruobien</u> | | | | | |
| 2551 | XCV | 4 | 9 | Hajduga Stanisław Włocławski | 1984 Prolongata do 2004 |
| 2559 | LXII | 10 | 4 | Henia Marian | |
| 2584 | pas 64 | południe | | Hulka Maria | no grobie Marii Kulka + 1828 27. X. 1966. przenies. do grobowca nr kw. 4a południe 2. |
| 2620 | XCV | 5 | 8 | Heidinger Katarzyna | S-24876 27.V.76 celem dochowania Heidinger Fryderyka + 1976/4 |
| 2688 | XCV | 6 | 9 | Hada Stefan | mol. do 2004r. no gr. Anieli Tekielak + 1841/9 |
| 2699 | LXXIII | 37 | 5 | Hapek Józefa | |

| Numer dziennika |
|-----------------|
| |
| |
| |
| 450 |
| |
| 658 |
| |
| 890 |
| 929 |
| 980 |
| 1035 |
| 1587 |
| 1632 |
| 1813 |
| 1913 |
| |
| 2389 |

| Numer dziennika | WYSZCZEGÓLNIENIE | | | NAZWISKO, IMIĘ i zawód pochowanego | UWAGA |
|-----------------|-------------------|---------------|---------------|---------------------------------------|---|
| | Kwatera | Rząd | Numer grobu | | |
| | | | | <u>Główni</u> | |
| | | | | <u>Luty</u> | |
| 450 | XCI ¹¹ | 11 | 27 | Tolsik Józef | gr. paraf. dla żony. |
| | | | | <u>Marzec</u> | |
| 658 | LXIII | 20 | 2 | Ignaszewski Stanisław | w gr. Ignaszewski Łódź 1934 pochowany 2006r. +1839 gr. paraf. |
| | | | | <u>Kwiecień</u> | |
| 890 | par 63 | potuch. | 4 | Solec Stanisław | w grob. Anny Jelonck but Władysław Jelonck matka Heleny Szand. |
| 929 | 9d | 7 | 9 | Twarniak Stanisław | w grob. St. Twarniak +1937r. |
| 980 | LXX | 46 | 10 | Ignaszak Stefan | Eksh. nr. 306/72, w. d. 23.72 Dokąd grob. Jelonckich k. LXIX, poł. grób 12 |
| 1035 | par 33 | potuch. | | Smielcka Elżbieta | w grob. Kamarski + 22r |
| | | | | <u>Lipiec</u> | |
| 1587 | Fol | 7 | 4 | Trzyk Wojciech | |
| 1632 | XCVIII | 12 | 26 | Ilkowi Maria | |
| | | | | <u>Sierpień</u> | |
| 1813 | XX | 11 | 37 | Ippoldt Joanna | w gr. ojca Józefa Pisto + 1824/V |
| 1913 | XXIIa | 13 | 21 | Torkasch-Koch Melwina | |
| | | | | <u>Wrzesień</u> | |
| | | | | <u>Październik</u> | |
| | | | | <u>Listopad</u> | |
| 2389 | LVI | 49 | 2 | Tolik Anna | w gr. matki Anny Medyckiej + 1836 |

861
iego + 828

284

917/1

25
n9

841/9

| Numer dziennika | WYSZCZEGÓLNIENIE | | | NAZWISKO, IMIĘ i zawód pochowanego | UWAGA |
|-----------------|------------------|------|------------------------|---------------------------------------|---|
| | Kwatera | Rząd | Numer grobu | | |
| | | | | Gruokien | |
| 2705 | XCV | 7 | 1 | Polik Anna | |
| 2715 | IX | 4 | ^{stały} 26 | Joanek Władysław | w gr. żony Katarzyny Joanek + 951/II |
| | | | | | |
| | | | | | |
| | | | | | |
| | | | | | |
| | | | | | |
| | | | | | |
| | | | | | |
| | | | | | |
| | | | | | |
| | | | | | |
| | | | | | |
| | | | | | |
| | | | | | |
| | | | | | |
| | | | | | |
| | | | | | |
| | | | | | |
| | | | | | |
| | | | | | |

Numer dziennika

3

143

179

233

247

247

447

492

533

538

580

599

644

673

696

706

| Numer dziennika | WYSZCZEGÓLNIENIE | | | NAZWISKO, IMIĘ i zawód pochowanego | UWAGA |
|-----------------|------------------|--------------------------|-------------|---------------------------------------|--|
| | Kwatera | Rząd | Numer grobu | | |
| | | | | <u>Gyzer</u> | |
| 3 | LXXI | 20 | 1 | Yastrelbska Maria | w gr. Jędrzej Bron. + 1941/1 1984 Prolongata do 2004 |
| 143 | XXV a | plm | 24 | Jellinek Mieczysław | w gr. Kurasiewskiej Armii + 1925 |
| 179 | XCII | 9 | 10 | Yachimczyk Bronisława | 1984 prol. 2004 |
| 233 | Av | 5 | 8 | Yuszyk Mieczysław | w gr. żony Y. Marii + 1929 "- " J. Armii + 1915 |
| 247 | Ad | 4 | 3 | | |
| 248 | XCII | 10 | 2 | Janecka Maria | poż. dla brata Adama |
| | | | | <u>Luty</u> | |
| 441 | XVI | od pr. strony wsch 37 | 37 | Janusz Jan | w gr. Żepińskiego Zygm. + 1811 "- " Emilia + 1848 |
| 492 | XII a | stoly 20 | 9 | Jakubik Jan | w gr. Jakubik Marii + 1852 |
| | | | | <u>Marzec</u> | |
| 533 | XCII | 13 | 7 | Jakras Antoni | 1984 Prolongata do 2004 |
| 538 | XXXVI | 15 | 17 | Jedras Jan | w gr. Jedras Heleny + 1834/1 1984 Prolongata do 2004 |
| 580 | Gc | 5 | 2 | Jarocka Anna | gr. pogrzeb. w gr. Jarockiego Władysława + 1837/15 |
| 599 | XCIII | 1 | 5 | Jarecki Tadeusz | gr. pogrzeb. 1984 - 2004 2004 prol 2024 |
| 644 | Gb | 2 | 8 | Jakubiec Elżbieta | w gr. Jakubiec Antoni + 1834/15 |
| 673 | LXX | 23 | 13 | Jesko Genowefa | 1984 prol. 2004. przekop 14.10.2014 |
| 696 | XCIII | 2 | 6 | Jarasz Piotr | gr. pogrzeb. 1984 prol. 2004 prol do 2024 (nowy) |
| 706 | na 86 | 4 | 50 | Jakubiec Jan | |

| Numer dziennika | WYSZCZEGÓLNIENIE | | | NAZWISKO, IMIĘ i zawód pochowanego | UWAGA |
|-----------------|-----------------------|---------------|---------------|---------------------------------------|---|
| | Kwaterna | Rząd | Numer grobu | | |
| 713 | LXX | 12 | 11 | Jedlińska Stefania | wyb. piwn. |
| 728 | XCIII | 2 | 8 | Januszewska Agata | |
| 750 | LXX | 41 | 15 | Januszewska Magdalena | Eksh. 23.III.1965r. przeniesiona do grobowca rodz. Januszków na kw. LXXIV południe 11. |
| 755 | XVII | 6 | 37 | Januszewska Eugenia | gr. pogł. wgr. Janowski Bolesław 1984 Prolongata do 2004 r. 1984 Prolong. 2004 r. +1946/VI |
| 758 | pas 86 | 3 | 9 | Januszek Elżbieta | 1984 Prolong. 2004 r. |
| <u>Kwiecień</u> | | | | | |
| 795 | LXIII | 18 | 5 | Januszewska Lidia | gr. pogł. 1984 Prolongata do 2004 r. |
| 796 | XCIII | 3 | 31 | Januszewska Helena | |
| 893 | LXXIV | 9 | 7 | Januszewska Maria | w gr. Jedzejowski Jan 1984 Prolong. 2004 r. |
| 907 | XCIII | 4 | 8 | Januszewska Józefa | 1984 Prolongata do 2004 r. 2004 -11- 2024. |
| 910 | XCI | 29 | 13 | Januszewska Andrzej | Chowaniec z szedycem Sędziwej (półka - prostej) |
| 969 | XCIII | 5 | 7 | Januszewska Ludwika | 1984 Prolong. 2004 r. |
| 977 | LXXV | 40 | 2 | Januszewska Wincenty | w grobie matki Januszek Franc. +943/III. 1984 Prolong. do 2004 r. |
| 1010 | XCIII | 12 | 4 | Januszewska Franciszka | |
| 1013 | LXX | 43 | 14 | Januszewska Róża | 13.IV.1967r. przenies. do grobowca Zofii J. na kw. LXXIX południe. pogł. |
| <u>Maj</u> | | | | | |
| 1090 | pas 14 zach. | | | Januszewska | wgr. Najtychów. |
| | Grob. Przelindy Zofii | | | Sadowska | |
| 1091 | L zach. ob 4 | | | Januszewska | |
| | | | | Adolf | |
| 1129 | XCIII | 7 | 6 | Januszewska | |

Numer dziennika

113

115

1196

120

120

1103

126

128

133

139

145

151

1537

1576

161

162

165

| Numer dziennika | WYSZCZEGÓLNIENIE | | | NAZWISKO, IMIĘ i zawód pochowanego | UWAGA |
|-----------------|---|--------------|--------------|--|---|
| | Kwaterna | Rząd | Numer grobu | | |
| 1132 | <u>XLI</u> | południe 8 | 8 | Emilia Jastrzebska | E-114/75 23.10.75 do kat. APCU pos. 65000 D-3 E-251/75 30.1.75 do fr. Purovskyj Fre kw. XLI paśna - 8 |
| 1153 | Grob. Kiperka Michajła <u>BC zachód</u> | 8 | 8 | Stawiszta Jowidowski | Elek. 19.11. do grabowca Puchowskiy kw. l. wst. XXIV a południe 2. |
| 1196 | <u>LXXI</u> | 5 | 5 | Jadach Janina | w gr. Matki Marii + 940/ |
| 1203 | 86 | 2 | 15 | Barbary Jarczynowska N. c. montaż kablowy | |
| 1205 | <u>LXX</u> | 60 | 8 | Jakóbek Jan | 1984 pob. 2004 - 2004 prolong. do 2024 r. |
| 1103 | <u>IX</u> | 13 | 32 | Jahn Stefania | w gr. Grobskyj wngolal. + 1984 Prolongata do 2024 r. 2004 proa do 2024 r. |
| | | | | <u>Lerowiec</u> | |
| 1264 | <u>LXXIV</u> | 8 | 5 | Jednaki Franciszek | w gr. matki Marii Olsch 1922 1984 pob. 2004 r. |
| 1288 | <u>XXI a</u> | południe | 6 | Jurowicz Aleksander | w gr. matki Anny J. + 1922 |
| 1337 | pas 86 | 1 | 6 | Jankowska Renata | 1984 Prolongata do 2024 r. 2004 prol do 2024 r. |
| 1392 | <u>XCIII</u> | 10 | 3 | Jankowska Anieli student | 1984 pob. 2004 - |
| 1456 | <u>XCIII</u> | 10 | 20 | Jaworski Bolesław | |
| | | | | <u>Lipiec</u> | |
| 1514 | <u>XCIII</u> | 11 | 19 | technik-chemik Jachym Anna | 1984 Prolong do 2004 r. |
| 1537 | <u>XXIV b</u> | południe | | kontrolator Jakubiak Halina | w gr. Jachyzi Michalika + 1922 r. |
| 1576 | <u>XCIII</u> | 12 | 8 | Jucha Józef | 1984 Prolong do 2004 r. |
| 1619 | <u>LXIII</u> | 18 | 5 | Jaroszewski Józef | w gr. Michaliny J. + 864/IV Prolongata 1984/2008 prol do 2014 (10 lat) 274 1984 Prolong do 2004 r. |
| 1628 | <u>XCIII</u> | 12 | 25 | Jasińska Józefa | |
| 1651 | <u>XCIII</u> | 13 | 5 | Jagiello Jan | 1984 Prolongata do 2004 r. |

| Numer dziennika | WYSZCZEGÓLNIENIE | | | NAZWISKO, IMIĘ i zawód pochowanego | UWAGA |
|-----------------|--|---------------|------------------------------|--|--|
| | Kwaterna | Rząd | Numer grobu | | |
| 1672 | LXIII | 12 | 29 <i>monoc</i> | Jurys Władysław | w gr. siostry Kazimierza Pychonorskiego +939/4 |
| 1676 | XCIII | 13 | 19 | Jarczykowski Jan | |
| 1680 | Grobnice Sokolnickich Pas 66 wschód | | | Jabłoński Stanisław | |
| 1715 | XCIII | 14 | 2 | Jabłoński Marek | z Annetami Potalegiznej |
| 1730 | Katakumbe f. Wolnego Pas 50 północ | 14 | 2 | Jurczyk Janina <u>Sierpień</u> | 11. XI. 1966 r. przenies. do grobowca na pas A wschód 4. |
| 1736 | | | 2 <i>stety</i> | Janicka Maria | w gr. sypna Stanisława f. |
| 1746 | P | 3 | 25 | Jahl Wanda <i>nauczycielka</i> | w gr. matki Emilii f. +953/X 1984 Prolongata do 2004 r. |
| 1859 | XXIV a | zach. | 15 | Jenako Zofia | w gr. męża Mariusza f. +930 |
| 1899 | XVIII | 13 | 28 | Jechowicz Bronisław | w gr. rodziców Stanisława Jechowicza +922 i Agaty Jechowicz +933/VII 1984 Prolongata do 2004 r. |
| 1915 | LXV | 12 | 43 | Jesionek Józef | E-41/2004, dn. 15.09.2004. do grobowca na XXXVIII - 222 - 24. G-315/72. |
| 1913 | XXII w | 13 | 21 | Jorkusch - żach umbrim <u>Wrzesień</u> | 1984 Prolongata do 2004 r. |
| 2065 | LXXI | 4 | 3 | Jeniszewski Stanisław | |
| 2077 | XXVa | zach. | 5 | Jenasz Stanisława | w gr. ojca Jenesa Stanisława + 929/IV |
| 2194 | IV. b. | wschód | | Jakubowicz Trena <i>uczennica</i> | |
| 2199 | XCII | 4 | 11 | Jurczyńska Ewa | |
| 2214 | XX | 9 | 38 | Jaskulski Władysław | w gr. córki Ewy f. +946/XI. E-210/78 18.06.78 celu doświ. Zofii f. 1978 |
| 2266 | | | | <u>Październik</u> kucharz | |
| 2266 | Ile | 6 | 11 | Jucha Andrzej - Jan | w gr. siostry Julii f. +925 1984 Prolongata do 2004 r. |
| 2269 | XCIV | 3 | 10 | Jastzebski Jan | |

Numer dziennika

2342

2471

2509

2538

2561

2589

2598

2626

2668

2704

2726

2767

| Numer dziennika | WYSZCZEGÓLNIENIE | | | NAZWISKO, IMIĘ i zawód pochowanego | UWAGA |
|-----------------|------------------|---------------------------------|-----------------------|---------------------------------------|---|
| | Kwatera | Rząd | Numer grobu | | |
| | | | | <u>Listopad</u> | |
| 2342 | X | 16 | 27 | Janas Franciszek | |
| 2471 | XXIIa | 6 | 21 ^{ostatni} | Janta Stefan | |
| 2509 | O | 2 | 7 | Janik Julia | no gr. Teodora Jakubek +820 1985 Prolonga do 2004 r. bez prawa do pochowania. 2015-2024 |
| | | | | <u>Gruziem</u> | |
| 2538 | LXV | 12 | 60 | Janas Stanisław | no gr. siostry Ewy Kojnickiej +840/11 |
| 2561 | XIVa | 21 | 15 | Jerapud Józefa | no gr. Gregora Gumiak +845/8 |
| 2589 | XXIb | 8 ^{podobny} północ. | 8 | Janurek Jan | no gr. Jany Janurek +845 i Anieli Janurek +863 1985 Prolongata do 2004 |
| 2598 | XCV | 5 | 2 ^{stary} | Jutrowia Józef | Prolongata do 2024 no gr. Stanisława Jabłonskiego +848 |
| 2626 | XXII b | 15 | 12 | Jabłonska Maria | 1984 Prolongata do 2004 E-196/87 dn. 10. IX 87 do pła Kocioł XLIX a posew. B2 Prolongata |
| 2668 | X | 1 | 2 | Jodłowska Janina | no gr. matki Emilii Kwasnickiej +825 i Mieczysława Jellinek +864/11 |
| 2704 | XXVa | 24 ^{pln.} | 24 | Jellinek Melwina | |
| 2726 | pas | 4a | pld. | Janusz Emilia | |
| 2767 | LXXXVIII | 23 | 16 | Jack c. Janiny | |

| Numer dziennika | WYSZCZEGÓLNIENIE | | | NAZWISKO, IMIĘ i zawód pochowanego | UWAGA |
|-----------------|------------------|------|-------------|---------------------------------------|---|
| | Kwarta | Rząd | Numer grobu | | |
| | | | | <u>Głucheni</u> | |
| 5 | <u>XCII</u> | 4 | 10 | Głuchowska Maria | w gr. H. Przemyska + 1963/3, 1984 - przedłużona 2004r. 2004 przedłuż. do 2024r. |
| 11 | <u>XLVII</u> | 4 | 12 stały | Głuchowski Julia | w gr. męża H. Ant. + 1952/x. |
| 23 | <u>Ad.</u> | 3 | 7 | Głuchowska Franciszka | |
| 30 | <u>pas 86</u> | 5 | 11 | Głuchowski s. Gertrudy | |
| 41 | <u>LXIII</u> | 22 | 28 | Głuchowska Franciszka | |
| 53 | <u>XCII</u> | 4 | 24 | Głuchowska Maria | |
| 65 | <u>LXXXI</u> | 4 | 29 | Głuchowska Waleria | w gr. H. Julianska + 194, 2014 - 2024 |
| 74 | <u>XCII</u> | 4 | 25 stały | Głuchowska Celestyna | w gr. sony H. Marii + 1952/6 |
| 83 | <u>XII b</u> | 10 | 23 | Głuchowski s. Józef | w gr. H. Marii + 1946/6 |
| 95 | <u>XI a</u> | 20 | 9 | Głuchowski Józef | |
| 108 | <u>pas 86</u> | 5 | 25 | Głuchowski Józef | |
| 114 | <u>LXX</u> | 52 | 12 | Głuchowski Józef | w gr. H. Józefa + 1943/viii. |
| 116 | <u>LXXXII</u> | 2 | 1 | Głuchowska Anna | |
| 120 | <u>XCII</u> | 8 | 14 stały | Głuchowski Edward | w gr. H. Stanisława + 1952/8 |
| 124 | <u>XII a</u> | 5 | 5 | Głuchowska Stefania | |
| 126 | <u>LXXV</u> | 31 | 4 | Głuchowska Maria | |
| 144 | <u>L</u> | 12 | 2 | Głuchowski Marian | w gr. Przemyskiej kopii + 1934/4 przedłuż. do 2014 (10 lat) w gr. Gabrielowej ant. + 1909/II. |
| 148 | <u>XI b</u> | 19 | 28 | Głuchowski Andrzej | |

| Numer dziennika | WYSZCZEGÓLNIENIE | | | NAZWISKO, IMIĘ i zawód pochowanego | UWAGA |
|-----------------|--------------------------------------|---------------|--------------|---------------------------------------|---|
| | Kwarta | Rząd | Numer grobu | | |
| 160 | po lewej stronie grobowia yewolow | | | Guchowska Eugenia | w gr. m. m. Włodysław + 1928/4 |
| 187 | LXXXVIII | 10 | 19 | Gorczyk Feliks | w gr. W. Głęboka + 1944/4 1984 prol. 2004 p. 30.08.2011 me km. XXIX |
| 195 | XCVII | 9 | 16 | Głuch Włodysław | 1998 prol. do 2004 r. prol. do 2014 (10 lat) |
| 202 | O | 3 | 40 | Gulicka Wanda | w gr. Gęboka Emilia + 1920/4 - " - Karkulski Józef + 1928/4 |
| 203 | VI | 12 | 5 | Gurbiel Juliana | w gr. W. Głęboka + 1944/II - " - " Wrony + 1931/V 1984 prol. 2004 |
| 205 | pas 86 | 5 | 37 | Gwiałkowski Marek | |
| 208 | pas 86 | 5 | 42 | Gwóźdź W. S. | |
| 225 | LXXXII | 1 | 2 | Gijanka Jan | w gr. sony W. Parolina + 1944/4 prol. do 2014 (10 lat) |
| 229 | XCVII | 9 | 23 | Grossowska Gustawa | 1984 Prolongata do 2004 r. |
| 238 | pas 3 | 5 | 2 | Grupe Julia | |
| 257 | Gr zach | | 2 | Krasicka Jadwiga | |
| 263 | XCVII | 10 | 8 | Kasmarczyk Stanisław | |
| <u>Luty</u> | | | | | |
| 272 | VII | 2 | 1 | Kurustowska Franciszka | w gr. j. c. c. Brzeźnia Krasicki stej 1502/X gr. pag. dla c. c. c. prol. do 2014 Elżbiety |
| 289 | pas 86 | 5 | 66 | Kowalski "s" Anna | |
| 290 | XCVII | 11 | 1 | Kowal Władysław | Eksh. 12.XI.1965 przeniesiony do p. m. m. na pas A wchoł 2. pag. dla żony Jadwigi |
| 291 | XCVII | 10 | 11 | Krawczyk Władysław | pag. dla męża em. |
| 296 | XII | 18 | 1 | Kopca Wojciech | w gr. K. c. c. Kowalskiej Wilełm + 1911/VII i jej in. Franciszka + 1931/V 1984 prol. 2004 |
| 300 | XCVII | 10 | 13 | Kusnier Stefan | |

| Numer dziennika | WYSZCZEGÓLNIENIE | | | NAZWISKO, IMIĘ i zawód pochowanego | UWAGA |
|--------------------|------------------|--------------------|----------------|---------------------------------------|---|
| | Kwarta | Rząd | Numer grobu | | |
| 301 | XCI | 10 | 14 | Kaletka Barbara | Anatomia Patolog. |
| 302 | XCI | 10 | 14 | Kramarczyk ^{Teresy} "Terese" | Anatomia Patolog. mgr. Hicim Janina Korolka + 1823, gr. popł. dla K. Treumy |
| 305 | XIII a | 5 | 13 | Kozak Marianna | mgr. Adamskiego Lechota + 1842/IX. |
| 306 | LXXV | 8 | 15 | Krawczyk Wanda | mgr. Kubiśnic Lechot E-130/78 27.10.78 + 1884/VI celem dochoz. Witołczyńska; Pucyry s. 1778/6 |
| 307 | XXXV | 6 | 10 | Kubiśnic Elżbieta | mgr. Koszur Maria + 1842/VI Koszur Ignacy + 1821 Tomasz + 1820/IX. |
| 309 | pas 24 wsch. | | | Koszur Klara | |
| 317 | XCI | 11 | 4 | Kogga Lidia | |
| 320 | LXX | pośrocz | 1 | Kuczma Helena | mgr. Kuczyński - Elsh. 4. v. 1965 r. przełożona do grobowca Kuczma na kwaterach LXXI i LXXII południe 23. |
| 325 | XCI | 10 | 16 | Kasprzyk Kotaryna | |
| 334 | pas 86 | 4 | 1 | Kopacz Janusz "s" "harii" | 1984 Spółka do 2004 r. |
| 338 | LXX | 53 | 14 | Kozłowska Franciszka | gr. popł. |
| 349 | L I | 5 | 1 | Koster Helena | mgr. Kisiel Julia + 1836 E-101/78 7.XII.78 do grobowca Koster Józefa k. 11 5-1 |
| 357 | LXX | 8 | 7 | Kozłowski Franciszek | mgr. Opychot Wiktor + 1843/5. gr. popł. dla siostry Bronisławy E-101/78 21.05.2011 do grobowca 1965/III. Pucyry, do grobowca Kubiśnic Lechot - Adamczak na kwaterach LXXV - północ 10. |
| 368 | LXXV | 31 | 2 | Kubiśnic Ladysław | gr. popł. dla siostry E-134/75 13.11.75 celem dochoz. Kupa Helena + 1875/III |
| 387 | XCI | 11 | 13 | Ktapa Karol | |
| 394 | pas 86 | 4 | 10 | Kotysa Ewa | |
| 423 | pas 86 | 4 | 17 | Kurkiewicz "s" Stanisław | |
| 432 | pas 6 | zach. | | Kurkiewicz Halina | mgr. Cleonny Barta + 1839 Franciszek - " - + 1857 |
| 442 | LXX | 47 | 14 | Krawczyk Lidia | mgr. ... |

| Numer dziennika | WYSZCZEGÓLNIENIE | | | NAZWISKO, IMIĘ i zawód pochowanego | UWAGA |
|--------------------|------------------|----------|----------------|---------------------------------------|--|
| | Kwarta | Rząd | Numer grobu | | |
| 457 | <u>XCII</u> | 12 | 2 | Karasińska Ewa | gr. pogrzeb. |
| 460 | <u>XCII</u> | 12 | 7 | Kościelny Piotr | |
| 473 | <u>XCII</u> | 12 | 15 | Karpiel Włodysław | opis do 2004r 2004 prolong. do 2014 rk. 1654/04 na 10 lat przynoś z Bytomia w gr. Kosłowskiej Kapłany +1920/45 |
| 477 | <u>XXII b</u> | wsch | 16 | Krypciu Maria | gr. pogrzeb. |
| 480 | <u>XCII</u> | 12 | 17 | Klosiński Paweł | gr. pogrzeb. |
| 487 | <u>XCII</u> | 12 | 20 | Kolodziejska Sabina | 1834 poł. poł. w. |
| 489 | <u>LXII</u> | południe | 12 | Koptyna Jan | w gr. Jaworski Florentyna ost. pochoni. Koptyna Katarzyna + 1855 k. Hojcecki 1841 |
| 491 | <u>LXX</u> | 56 | 14 | Kosowski Stanisław | gr. pogrzeb. |
| 496 | <u>XCII</u> | 12 | 23 | Kalicka Franciszka | |
| 497 | <u>XIII a</u> | 13 | 20 | Kotarba Stefan | w gr. Katarby Michalina +1851/45 |
| <u>Marzec</u> | | | | | |
| 498 | <u>XCII</u> | 12 | 24 | Kurylto Jan | 1984 Prolonga do 2004r. |
| 502 | <u>LXXXVI</u> | 13 | 12 | Krojewski Jeleń | w gr. Krojewskiego Stanisław +1853/45 |
| 506 | <u>XX</u> | 9 | 24 | Kowalska Maria | w gr. Biskibi Ewy + 1824/45 |
| 513 | <u>XCII</u> | 12 | 29 | Klich Celestyna | 1934 poł. poł. 2004r. |
| 524 | <u>VI</u> | 10 | 11 | Kobesz Wincenty | w gr. Kobesz Alojzy + 1836/4 - " - Franciszka + 1831 2004 prol. do 2014r rk. 1439 - na 10 lat 1887 prol. do 2004r. - 2004 |
| 526 | <u>XCII</u> | 13 | 4 | Kadula Stanisław | |
| 528 | <u>XIV b</u> | plm. | 39 | Kondek Józef | w gr. Jasiński Jan + 1823 - " - Maria + 1839 gr. pogrzeb. |
| 531 | <u>XCII</u> | 13 | 6 | Krek Łucja | 1984 Prolongata do 2004r. 2004 prol. na 10 lat do 2014r. |

| Numer dziennika | WYSZCZEGÓLNIENIE | | | NAZWIŚKO, IMIĘ i zawód pochowanego | UWAGA |
|-----------------|------------------|------|-------------|---------------------------------------|---|
| | Kwatera | Rząd | Numer grobu | | |
| 534 | XVIII | 10 | 20 | Kuc Włodysław | w gr. Kuc Maria +1845/IV. 1984 Prolongata nr 2004/1 |
| 540 | XCII | 13 | 8 | Kasimierska Maria | |
| 541 | XXVI a | 2 | 7 | Kluka Henryka | w gr. Kisielewskiej Lucji Eksh. 1987/4 nr 21. II 21/1 + 1526/XI Dokąd w celu pogrzebu i dołożenia kuch. 1974/II. 1986 puel. do 2004 |
| 556 | XCII | 13 | 15 | Kolomonowska Helena | |
| 560 | XCII | 13 | 20 | Kopiec Witold | |
| 565 | N | 1 | 45 | Kawula Rosalia | w gr. Turman Helena +1854/II 1987 Prolongata nr 2004 |
| 568 | pas 86 | 4 | 30 | Koziński Aleksander | |
| 573 | VII | 2 | 31 | Kryżanowska Michałina | w gr. Kryżanowskiego Jana +1853/III. |
| 578 | XCII | 13 | 28 | Krywińska Józefa | gr. pog. |
| 583 | pas 86 | 4 | 31 | Kapson Anna "Stefanii" | |
| 586 | LXX | 36 | 2 | Kasprzyk Franciszek | gr. pog. dla żony |
| 591 | XII a | Lach | 6 | Kaliniński Karol | w gr. Kalinińskiej Heleny +1856. Dorożalskiego +1857 "Anna" +1838 |
| 627 | pas 86 | 4 | 28 | Kwiecien Dawida | } w jednym grobie do 2004 1988 mol. do 2004 |
| 628 | pas 86 | 4 | 28 | Kwiecien "c" Renaty | |
| 639 | pas 86 | 4 | 37 | Kubajczyk Marianna | |
| 647 | XCIII | 1 | 23 | Kłeczar Katarzyna | 1984 Prolongata nr 2004 |
| 664 | pas 86 | 4 | 41 | Kozak Ireneusz | |
| 665 | pas 86 | 4 | 38 | Kaletka Andrzej | |
| 668 | pas 86 | 4 | 40 | Karlińska Maria | |

| Numer dziennika | WYSZCZEGÓLNIENIE | | | NAZWISKO, IMIĘ i zawód pochowanego | UWAGA |
|-----------------|---------------------|------|-------------|---------------------------------------|---|
| | Kwaterna | Rząd | Numer grobu | | |
| 672 | <u>XLI</u> | 2 | 1 | Kozioł Jodwiga | nr gr. Aleksander Kozioł +1855/VI. 1984 podany 2004. |
| 682 | <u>XXXV</u> | 9 | 2 | Kobylarz Anna | nr gr. Kobylarz Piotr +1854 1984 Prolongata do 2004 r. 2004 prolong. do 2014 r. na 10 lat |
| 688 | <u>IX</u> północ | | 2 | Król Tadeusz | nr gr. Głuchowski Leszek i Kłob Jas |
| 692 | pas 86 | 4 | 44 | Kraska Józef | |
| 693 | pas 86 | 4 | 43 | Kępa Stanisław | } nr jedynym grobie |
| 694 | pas 86 | 4 | 43 | Kępa Józef | |
| 701 | Col | 7 | 5 | Kowalczyk Feliks | nr gr. Kowalczyk Jan +1899 |
| 714 | pas 86 | 4 | 51 | Kasowski Jerzy | |
| 717 | <u>LXIV</u> | 6 | 24 | Kopic Anna | nr gr. Leiberger Leon Jan Kopic +1850/X 1984 podany 2004. |
| 723 | <u>XCIII</u> | 2 | 11 | Kulmacz Ludwik | 1984 Prolong. do 2004. |
| 740 | <u>XCIII</u> | 2 | 14 | Kozik Marianna | 1984 Prolong. do 2004. |
| 745 | <u>XCIII</u> | 2 | 1 | Knapik Eudoksja | popr. dla męża |
| 748 | <u>XV b</u> | 6 | 1 | Kalwaryjska Lusia | nr gr. Kurlik Kabanym +1823 - - Stanisław +1834 1984 Prolong. do 2004 bez prawa dochowania |
| 757 | <u>XXXII</u> północ | | 1 | Kłys Teresa | nr grob. rodz. Kłys Szymon ost. poch. Kłys Szymon |
| 764 | | | | <u>Kwiecień</u> | |
| 764 | <u>XCIII</u> | 2 | 26 | Korbiel Ludwik | z- 21878 11.V.48 ciału dochow. Kochanek Włocław +1878 I |
| 768 | <u>XCIII</u> | 2 | 24 | Kochanek Maria | 1984 Prolongata do 2004 r. 2004 prolongata do 2014 r. |
| 782 | <u>LXX</u> | 25 | 8 | Kucińska Anna | nr gr. Widencki Jan +1842 Krzemiński Józef +1844 20.X.1865r. Krzemień Józef przeńs. do grobowca na |
| 802 | <u>XXXI</u> | | 3 | Krzemiński Józef | nr. przeńs. do grobowca na |

| Numer dziennika | WYSZCZEGÓLNIENIE | | | NAZWISKO, IMIĘ i zawód pochowanego | UWAGA |
|-----------------|--|--------------|---------------|---------------------------------------|---|
| | Kwarta | Rzqd | Numer grobu | | |
| 806 | XII b | 23 | 8 | Kulaga Joanna | w gr. Kulaga Wojciech +1852 |
| 811 | XXII a | 5 | 10 | Kostilek Wiktoria | w gr. Kostilek Wilhelm Eksh. nr 194/74 z 26.11.74 +1848 Dokąd (pełniący obowiązki) Kłosa Genowefa |
| 818 | XXV a | 14 | 2 | Kępcys Antoni | w gr. Aleksander Setkowski +1847 1984 prolog do 2004 2004 prolog do 2024 r. 1984 prolog. 2004 |
| 821 | XCIII | 3 | 16 | Kaczmarska Jan | gr. pog. dla żony |
| 842 | LXIII | 2 | 9 | Almy Ignacy | w gr. Almy Roman +1838 |
| 845 | XIII | 2 | 9 | Almy Ignacy | gr. pog. dla żony 1967/12. płach. K. Antanin |
| 823 | XCIII | 3 | 23 | Lolacz Władysław | gr. pog. |
| 824 | XCIII | 2 | 25 | Slawer Sofia | |
| 825 | XCIII | 3 | 25 | Solomgar Julia | |
| 867 | XCIII | 3 | 21 | Łada Rozalia | |
| 888 | XCIII | 4 | 2 | Łobicka Maria | 1984 prolog. 2004 2004 prolog 2024 |
| 887 | XCIII | 4 | 2 | Łobicka Maria | |
| 886 | XCIII | 4 | 3 | Łus Fryderyk | Eksh. nr 47/77 celem pogrzeb. i dochowem sklepy (tus) |
| 888 | XCIII | 4 | 3 | Łus Fryderyk | |
| 890 | par 86 | 3 | 29 | Łubacki Franciszek | 1984. Prolog do 2004 r. |
| 945 | XXV a | 7 | 7 | Kruszyna Julia | 14. X. 1966. ekshumowana i przeniesiona do piwnicy K. i Woźniaków na pas 78 zachód. |
| 954 | XCIII | 4 | 29 | Kruszowski M. | 1984 Prolog do 2004 r. |
| 974 | grabi Thap. były Hetero. pos. Lobalnej Truskowskiej | | | Krukowski Tadeusz | |
| 974 | pos 10b | | | Krukowski Tadeusz | |
| 976 | LXXII | 33 | 2 | Krospryck Zygmunt | 1984 prolog. 2004 2004 prolog do 2024 r. |
| 986 | XCIII | 5 | 12 | Koczu Bronisław | 1984 prolog. 2004 pog. |
| 987 | XCIII | 5 | 18 | Kwiecinski Stefan | |
| 989 | XLIV | 4 | 4 | Kuliga Karolina | |

1923
1934
Kruszyna
Kruszyna

4
Józef
na

| Numer dziennika | WYSZCZEGÓLNIENIE | | | NAZWISKO, IMIĘ i zawód pochowanego | UWAGA |
|-----------------|-------------------------|---------------|--------------|--|---|
| | Kwarta | Rząd | Numer grobu | | |
| 992 | XIII | 5 | 21 | Włosowski Lesimierz | 1834 pniaf. 2004r. pml 2024/2014r. |
| 998 | XVsch. | 3 | | Wosteda Kujana | |
| 1004 | XIII | 5 | 23 | Wardak Stanisław | 1991 - pml. 2004r. |
| 1005 | XIII | 5 | 26 | Wujko Maria | |
| 1007 | L połudn. | 84 | | Wus-lyblesta Ewena | |
| 1008 | XLII | 9 | 3 | Wubowicz Anna | 1984 Prolongata do 2004r. 2004 pml 2024r. |
| 1014 | XVIII | 8 | 31 | Wusczyk Jan | 1984 Prolongata do 2004. |
| 1020 | XIII | 5 | 32 | Wnapik Aleksander | 1984 Prolongata do 2004r. 2004 pml 2014 (10 lat) pml 2024 |
| 1026 | LXX | 50 | 4 | Wohman Alfred | Eksh. 19.X.1965r do piwnicy na kawat LXVI mgel 1. grób: 14, 15 i 16. pml 2024 |
| 1029 | XIII | 6 | 5 | Waus Selina | |
| 1032 | XIII | 6 | 6 | Wuseja Maria | 1984 pniaf. 2004r. |
| 1040 | L połudn. 80 | | | Wrogulska Józefa Stanisław | VC - 236/44 Eksh. du. 07.01.2003r. (E-2/2003) na XXVa-1-14 |
| 1064 | XCIII | 6 | 23 | Wrowicki Józef | pogl. w gr. Karolina z Janowskich 1888r. |
| 1069 | P zachód | 19 | | Wwiatkowski | pogl. |
| 1070 | pos 86 | 2 | 4 | Wranio Katarzyna Feliks | |
| 1075 | XIII a południs | | | Wrowalcyk Sobina | |
| 1094 | XCIII | 6 | 19 | Wrupca Maria | pogl. w gr. brata Władysława Wrowal + 946r. |
| 1105 | XVI | 6 | 37 | Wrowal | 2-422/4 22.01.1934r. pml i do 2004r. Wrowal w data + 1934r. w gr. Kuliowa Maria + 932 |
| 1110 | nr | 1 | 4 | Wulicz Maria | 1984 Prolongata do 2004r. |

| Numer dziennika | WYSZCZEGÓLNIENIE | | | NAZWISKO, IMIĘ i zawód pochowanego | UWAGA |
|-----------------|------------------|---|-------------|---------------------------------------|---|
| | Kwarta | Rząd | Numer grobu | | |
| 1111 | <u>XX</u> | 18 | 45 | Handa. Kucharska | wgr. babki Kucharskiej 1946 1984 Prolongata do 2004 r. |
| 1113 | <u>LXX</u> | 47 | 9 | Trena Kaminiska | 1984 Prolongata do 2004 r. |
| 1115 | Rt | 6 | 13 | Jam Kremer | 1984 Prolongata do 2004 r. anulowano |
| 1118 | <u>XCIII</u> | 7 | 3 | Zofia Kabwas | 1984 Prolongata do 2004 r. do 2024 |
| 1119 | <u>XCIII</u> | 7 | 4 | Teresa Krutonies | 1984 Prolongata do 2004 r. |
| 1122 | <u>XCIII</u> | 6 | 28 | Jam Kmieciak | |
| 1142 | <u>XCIII</u> | 7 | 10 | Władysław Krzysztof | |
| 1144 | pas 86 | 2 | 11 | s. Marii Kubisiowski | |
| 1147 | <u>IX</u> | stafa 3 | 12 | Kowalczak Maria | w grobie z nią Jan Kowalczak + 88 r. E-357/76 8.IX.76 do grobu ziemnego Kw. LXXII-27-12 4.1.6 E-562/76 25.II.76 do grobu, Akcja J. II-3-12 |
| 1179 | <u>LXX</u> | 6 | 9 | Kosińska Maria | |
| 1191 | <u>XCIII</u> | 7 | 26 | Kusnierek Justyna | 1984 Prolongata do 2004 r. 2004 prol 2014 (10 lat) 2024 |
| 1194 | <u>XCIII</u> | 7 | 29 | Kwarciak Zofia | 1984 proloug. 2004 r. prol 2014 (10 lat) |
| 1200 | Ed połud. | grobowiec Krzepowski- Władysław i Teresy | 4 | grafik Krzepowski Marian | 1984 proloug. 2004 r. |
| 1210 | <u>XCIII</u> | 8 | 4 | Kochowicz Władysława | |
| 1215 | Pas 86 | 2 | 17 | Kupiec Adam | |
| 1258 | <u>XXII b</u> | grobowiec Joanna Kraus południe | 4 | Dr. Kurck Stanisław | Eksh. 29.IX.1965r. do grobowca LXXIV południe 25. |
| 1267 | <u>LXXII</u> | 16 | 16 | Czerwice Kozera Józef | 1984 Prolongata do 2004 r. |
| 1280 | <u>LXXIV</u> | 3 | 4 | Kwiatek Piotr | |

| Numer dziennika | WYSZCZEGÓLNIENIE | | | NAZWISKO, IMIĘ i zawód pochowanego | UWAGA |
|-----------------|-------------------|---------------|--------------|---------------------------------------|---|
| | Kwarta | Rząd | Numer grobu | | |
| 1283 | pas 86 | 2 | 26 | Krawczyk Marek | |
| 1286 | LXXV | 32 | 13 | Kwieciński Julian | w gr. tesciowej Michaliny Kow- dratowien + 963/IV 1984 Prolongata do 2004 r. - 2004 |
| 1289 | XCIII | 8 | 26 | Kozłowska Leokadia | |
| 1299 | pas 33/I południe | | | Kurtyka Janina | w gr. Julii Królak + 1931 i K. + 1922 Feliks |
| 1305 | XCIII | 9 | 2 | Kornaś Maria nawyżniczk. | |
| 1318 | pas 79 | wschód | M | Karolus Maria tapicer samoch. | w gr. rodziców: Matyony H. 1935 i Filipa H. 1947. |
| 1331 | XLVII | 1 | 7 | Krawczyk Jan | |
| 1333 | LXX | 55 | 2 | Kotala Waldemar | 1984 połup. 2004 r. 1984 połup. 2004 r. |
| 1340 | XCIII | 9 | 14 | Kowalski Józef | 1984 połup. 2004 r. 1984 połup. 2004 r. |
| 1341 | U | wschód | | Kijak Olga | |
| 1346 | Ja | 3 | 7 | Kozuch Władysław | w gr. tesciów: Symona Leobowicki zł 1923 i Adama S. 1943 oraz Marii S. 1946 |
| 1360 | XCIII | 8 | 30 | Kwasny Jerzy | z anatomii patologicznej |
| 1363 | XCIII | 9 | 19 | Koszutski Zdzisław kier. samoch. | |
| 1371 | LXXVIII | 1 | 2 | Kurza Karimierz elektromonter | E-207/48 17.12.18 cecem jęz i dach. Klimas Aug + 1978/12 |
| 1373 | LXXXII | 7 | 46 | Klimas Michał | |
| 1379 | XCIII | 9 | 24 | Kalicki Jan | |
| 1390 | pas 86 | 1 | 11 | Kurzański Stanisław zakonnica | |
| 1402 | U | południe | wsch | Kapusta Wiktorina Maria | |
| 1404 | XII. b | 9 | 14 | Kowalski Mikołaj | w gr. żony Marii K. 1930/III |
| 1411 | XI. b | 4 | 29 | Korosadowicz Edmund art. rzeźbiar | w gr. Karola Butryny 1908, Julii B. 1948 i Wilhelminy B. 1935 |

| Numer dziennika | WYSZCZEGÓLNIENIE | | | NAZWISKO, IMIĘ i zawód pochowanego | UWAGA |
|-----------------|------------------|--------|-------------|--|--|
| | Kwarta | Rząd | Numer grobu | | |
| 1413 | X | 9 | 3 | Kowaleryk Bolesław dr. praw adwokat | w gr. brata Józefa K. + 944/XII. 1884 Prolongata do 2004 r. |
| 1414 | LXX | 32 | 16 | Kortowski Roman | |
| 1422 | IX | 3 | 25 | Karelus Maria | w gr. tescia Józefa K. 1918 i Stefan K. 1960. |
| 1430 | Fd | 1 | 17 | Kowalska Wiktoria | w gr. syna Kazimierza K. 1919 1984 p. 1000p. 2004. |
| 1434 | XCIII | 10 | 18 | Kamiennarz Weronika | 1984 p. 1000p. 2004. |
| 1435 | XCIII | 10 | 19 | Krasowska Maria Julia | 1984 p. 1000p. 2004. prol do 2024. |
| 1444 | X | 5 | 7 | Klimek Marianna | |
| 1451 | XXII b | 11 | 7 | Klimczykiewicz Julian Piotr N.N. | w gr. siostrzeczki Paszkońskiej zł. 1926 i Stanisława P. 1938. 1984 p. 1000p. 2004. |
| 1465 | XCIII | 10 | 28 | Kosci Ludzkie slusarz | 1984 p. 1000p. 2004. |
| 1467 | LXX | 43 | 2 | Kusnierz Franciszek Jan mgr praw Zygmunt | Doch. w grobie Tournocki Katarzyna zm. 1934/XI i P. Michalska zm. 1925/VII 1984 p. 1000p. 2004. prol do 2024. |
| 1468 | Fd | 6 | 6 | Kubacki Remigiusz <u>Lipiec.</u> | w gr. Henryka K. zm. 1941/XI. prol do 2020 |
| 1510 | LXXIII | 28 | 5 | Kasprzyk Karol | 1984 p. 1000p. 2004. prol do 2024. |
| 1512 | LXXII | 9 | 13 | Kapiszewski Henryk | w gr. Haliny K. zm. 1931 i Władysława K. zm. 1931. |
| 1520 | pas 64 | połud. | 21 | Kadulska Maria | 1984 p. 1000p. 2004. |
| 1524 | LXXIII | 33 | 8 | Krak Leopold | |
| 1527 | Ld | 4 | 14 | Korzinek Franciszek podwojny | w gr. Franciszka K. zm. 1958/XI Zdaniecie m. 2596/65- 1984 p. 1000p. 2004 |
| 1528 | Rb | wschód | | Korakowska Zofia Walenia siostra Mironowicz | w gr. Władysława K. zm. 1963. |
| 1536 | pas 5 | zachód | | Koenigsmann Frydora | |
| 1547 | LXV | 10 | 1 | Komenda Matgorzata | Eksh. 4.X. 68r. do piwnicy na koszt Gc poleces 15. |

Kow.

1924

Felicja

1935

Kobrowski
Marian

1934

1931

1930/VII

Julia B.

| Numer dziennika | WYSZCZEGÓLNIENIE | | | NAZWISKO, IMIĘ i zawód pochowanego | UWAGA |
|--------------------|------------------|----------|----------------|---------------------------------------|---|
| | Kwaterna | Rząd | Numer grobu | | |
| 1560 | LXXII | 29 | 20 | Krawczyk Stanisław | w gr. Władysława K. + 1941. |
| 1561 | XCIII | 12 | 6 | Kozik Karimierz | 1981 prolong. 2004 |
| 1563 | LXXVIII | 29 | 15 | Krzykańska Maria | 1984 prolong. 2004 v. |
| 1574 | XXXIX | wchód 13 | | Kozicka Eugenia | w gr. Marii Tomkiewicz em. 1942/IV Apolla Kozickiego em. 1942/VII. |
| 1579 | XCIII | 12 | 11 | Kozzela Jan | 1981 Prolongata do 2004 v. |
| 1588 | XCIV | 1 | 4 | Kutek Ewa I bliźniak | |
| 1589 | XCIV | 1 | 4 | Kutek Stanisława I bliźniak | |
| 1604 | III b | zach | 1 | Listynu Stanisław | w gr. żony Marii + 950 |
| 1608 | XCIV | 1 | 6 | Krupiński Piotr | |
| 1638 | VII | 4 | 39 | Krupa Tekla | w gr. męża K. Stanisława + 954/4 1992 prol. do 2004 |
| 1643 | XCIV | 1 | 9 | Krupiński Wojciech | |
| 1646 | XCIII | 12 | 32 | Klensk Antoni | 1981 Prolongata do 2004 v. |
| 1648 | XCIII | 13 | 3 | Kwiatek Maria | |
| 1649 | XXV b | południe | | Kozłowska Lużanna | Grobownia Kozłowskiego Andrzeja |
| 1657 | XCIII | 13 | 6 | Kwiatkowska Jadwiga | Maria |
| 1659 | XCIII | 13 | 7 | Kulaszka Maria | |
| 1660 | XCIV | 1 | 11 | Kolompar Rozalia | |
| 1675 | XCIII | 13 | 13 | Krupiński Jan | Ekshumacja do grobowca B-46/252/98/R X-11-2 du. 7.11.2004. |
| 1694 | XCIII | 13 | 30 | Kogut Stanisław | |

| Numer dziennika | WYSZCZEGÓLNIENIE | | | NAZWISKO, IMIĘ i zawód pochowanego | UWAGA |
|--------------------|----------------------------|------------------------|----------------|---------------------------------------|--|
| | Kwaterna | Rząd | Numer grobu | | |
| 1700 | XCIV | 1 | 12 | Kozur Piotr | |
| 1702 | XCIII | 13 | 31 | Komarnicka Paulina | |
| 1718 | XCIII | 14 | 2 | Korpiel s. Józefy syn Lefii | z Anatomii Patologicznej |
| 1720 | XCIII | 14 | 2 | Kowalski Stanisław | z Anatomii Patologicznej |
| 1731 | Fel | 6 | 13 | Sierpień Krooka Lofia | w gr. tesciowej Kuzgandy Kosakowej + 821 oraz Franciszki Kosaka + 815 |
| 1735 | XCIII | 14 | 9 | Koza Marianna | 1984 Prolongata do 2004 prot. do 2014 (10 lat) |
| 1740 | XXXVI | 13 | 1 | Kieszyński Władysław aktor | w gr. żony Heleny K. + 854 |
| 1747 | XCIII | 14 | 15 | Kapusińska Helena | 1984 Prolongata do 2004 w |
| 1750 | Pas | 59 południe | | Koziołek Józef | w gr. tesci Anny Kopyuch + 808 i Władysława K. + 833 oraz Władysława i Bronisława K. + 836 |
| 1760 | XCIII | 14 | 22 | Kurpan Franciszek | |
| 1771 | XCIII | 14 | 25 | Komorowski Aleksander ślusarz | |
| 1777 | Fel | 2 | 13 | Kalisz Jan | w gr. Marii Stawczykowskiej + 819 i Wiktora S. + 890 oraz córki Kalisz Antoniny + 851 |
| 1788 | XX | 13 | 21 | Krywoda Józef | w gr. matki Antoniny K. + 846 / Eksh. 27. XI 1965 przeniesiony do grobu rodzinnego na kwatery Fel - 4 - 16 1985 prot. do 2005 pogr. |
| 1798 | XCIV | 1 | 26 | Kaluzia Janusz | |
| 1799 | XCIV | 1 | 27 | Kubieniec Lebniew | |
| 1805 | Pas 56 południe | 56 południe | | Kurek Kazimiera | Eksh. 29. IX. 1965 r. do grobowca na kw. LXXIV południe 25. |
| 1818 | XIV b | pln. ostatni | | Kozłowski Józef | w gr. brata Henryka K. + 818 |
| 1821 | XCIII | 15 | 13 | Kowalczyk Franciszek | |
| 1827 | L | 46 | 1 | Knara Genowefa | w gr. męża Augustyna K. + 858 / 1984 prot. do 2004 |

1942/10

854/4

| Numer dziennika | WYSZCZEGÓLNIENIE | | | NAZWISKO, IMIĘ i zawód pochowanego | UWAGA |
|--------------------|--|---------------|----------------|---------------------------------------|---|
| | Kwaterna | Rząd | Numer grobu | | |
| 1828 | D | 4 | 11 | Koetlich Maria Helena | 1981 Prolongata 144 2014 v. |
| 1829 | XCIII | 15 | 17 | Kupiec Krystyna | prol do 2004 v. |
| 1835 | XCIII | 15 | 21 | Koreuschendler Piotr | |
| 1838 | XXVIII a | 7 | 6 | Kulczyński Edward | |
| 1846 | XCIII | 15 | 24 | Knych Irena | 1985 Prolong do 2004 v. prol 2024 |
| 1853 | Grobnice Kosminskich Pas 38 pld. | | | Kosminski Aleksander | |
| 1858 | XCIII | 15 | 27 | Kreisz Maria | 1984 Prolong do 2004 bez prawa do pomieszczenia |
| 1867 | XCIII | 15 | 31 | Kot Lucja | 12.6.51.1969 v. przenies. do grobowca Jana Kota na kwat. LXXX zadk. 23 |
| 1875 | LXV | 8 | 21 | Kowalczyk Apolonia | w gr. matki Katarzyny Bekowej + 940/v 1984 Prolong do 2004 v. |
| 1879 | XCIII | 16 | 1 | Komytowski Włodzimierz | 1984 Prolong do 2004 v. 2005 -11 do 2014 v. |
| 1883 | XCI | 26 | 2 | Kuszyńska Julia | w gr. Leona Kuszyńskiego + 963/v |
| 1892 | Grobnice Kowalek I południe 90 | | 90 | Krogulski Włodysław | Elek. dn. 07.01.2003 v. (E-2/2003) na XXVa - 1-14 |
| 1900 | XCIII | 16 | 11 | Lawerka Wiktoria | |
| <u>Wrzesień</u> | | | | | |
| 1921 | LXXI | 17 | 16 | Kalamus Stanisław | w gr. Karoliny Dymarek + 941 |
| 1926 | XCIII | 16 | 19 | Kaletka Józefa | 1984 prol. 2004 |
| 1940 | XXX | 7 | 30 | Kusik Petronela | 1984 prol. do 2004 v. |
| 1943 | XCIII | 16 | 26 | Kielian Mieczysław | |
| 1951 | 3-ia po prawej Pasli F. XIII a zachód | | | Kozak Anna | w gr. męża Eugeniusza K + 943 n Kozak 2. + 909 |

| Numer dziennika | WYSZCZEGÓLNIENIE | | | NAZWISKO, IMIĘ i zawód pochowanego | UWAGA |
|--------------------|------------------|---------------|----------------|---------------------------------------|---|
| | Kwarta | Rząd | Numer grobu | | |
| 1953 | <u>XCIV</u> | 2 | 6 | Kucata c. Marii | 1984 proloug. 2004vv |
| 1970 | Rb | 8 | 36 | Kwiatkowski Lebniew | no gr. córki Ewy Kwiatkowskiej +953/I 2004 prol 2024 1984 proloug. 2004vv |
| 1973 | <u>XX</u> | zachód | 10 | Kumela Julia | |
| | | | staly | | |
| | | | | Grabowie Krzyżanowski | |
| 1974 | S północ | | 1 | Krzyżanowski Marien | |
| 1979 | <u>XCIII</u> | 17 | 4 | Książkiewicz Jadwiga | |
| 1986 | <u>XLIII</u> | 23 | 4 | Kerz Helina | no gr. męża Jakuba Kerz + 935/v 1984 proloug do 2004vv. do 2004vv. |
| 1991 | <u>XCIII</u> | 16 | 3.1 | Kesprzycki Ignacy | |
| | | | | | 1984 proloug do 2004vv. |
| 1993 | <u>XCIII</u> | 17 | 6 | Lelita Maria | |
| | <u>XXVI b</u> | | staly | | |
| 2009 | <u>XXIV b</u> | 13 | 1 | Łosiek Antoni | no gr. Pauliny Nowickiej +945/x E 404/77 16.09.77 ulem i dochowaw: Maryniary Kubiak 1984 proloug. 2004vv |
| 2010 | <u>XCIII</u> | 17 | 10 | Kłeczek Michalina | |
| 2011 | XCIII | 17 | 17 | Kelisz Piotr | Eksh. 24. IX. 1965r do grobu na kw. LXXIII mgol 35 grób 1. 1984 proloug do 2005. |
| 2013 | <u>XCIII</u> | 17 | 11 | Łozik Ludwik | |
| 2022 | <u>LXXIII</u> | 35 | 3 | Łowalczyk Stanisław | 1984 Prolongata do 2004 v 2004 Prolongata do 2024 vka |
| | | | ostatni | | 1984-2004vv |
| 2025 | <u>XXIIa</u> | 14 | 21c | Łowaliński Mieczysław | |
| | | | staly | | |
| 2036 | V | 13 | 11 | Karelus Tadeusz | no gr. K. Korfina + 1950/v K. Łofin + 1913/1 |
| | | odprawej | staly | | |
| 2037 | <u>VIII</u> | 4 | 4 | Kerc Bronisław | E- 207/76 28. IV. 76 ulem obywat. Kerc Tadeusz + 1976/IV. |
| 2039 | Q | 2 | 56 | Krystian Agata | no gr. męża Chłosta K + 932/III 1984 proloug. 2004. |
| 2053 | Fd | 1 | 18 | Kubanek Teofil | no gr. Wiktor + 928 i Józefy Grabak + 934/VII |
| 2074 | <u>XCIV</u> | 2 | 19 | Łozłowska Teresa | |

| Numer dziennika | WYSZCZEGÓLNIENIE | | | NAZWISKO, IMIĘ i zawód pochowanego | UWAGA |
|-----------------|------------------|--------|-------------|---------------------------------------|---|
| | Kwaterna | Rząd | Numer grobu | | |
| 2079 | X | 20 | 11 | Kowalówka Władysław | |
| 2085 | L południe | | 42 | Skubisz Jan | |
| 2095 | LXXVIII | 2 | 59 | Kawecki Kazimierz | no gr. Józefa Truce + 943/XII 1984 Prolongata do 2004 2004 Prolongata 2014 - 2024 |
| 2099 | pas 78 | rosch. | 3 | Kwieciński Julian | |
| 2102 | XCIII | 18 | 8 | Kasperska Eleonora | 1988 prol do 2004v. |
| 2105 | XCIII | 18 | 10 | Koluch Maria | |
| 2109 | XCIII | 18 | 12 | Krawczyk Ludwika | 1984 Prolong. do 2004v. 2004 Prolong. do 2024v. |
| | | | | <u>Parolziernik</u> | |
| 2119 | XCIII | 18 | 2 | Kaputka Aniela | |
| 2133 | Pa zachód | | | Kosch Teodor | |
| 2158 | XVI | xach. | 13 | Królikowski Franciszek | |
| 2175 | XCIII | 18 | 29 | Kawecka Magdalena | |
| 2182 | LXXIV | 5 | 14 | Krzysztofek Kazimierz (c. Marii) | 1985 Prolongata do 2004v (prol 2024/10 lat) |
| 2183 | XCIV | 2 | 32 | Krzton' Beata | |
| 2211 | XVI | 9 | 13 | Kapusta Kazimierz | no gr. szwagierki Anieli K+939 1984 Prolong do 2004v. grob po ekshumacji |
| 2216 | LXXIV | 18 | 16 | Kamiński Władysław | |
| 2217 | XCIV | 3 | 3 | Kowal Paweł | 1984 Prolongata do 2004v do 2024 |
| 2220 | XCV | 1 | 9 | Kamieniecka Maria | 2-289/77 alem pagr i dolozowanie Juliusz Dąbelski |
| 2291 | LXXIV b | 5 | 5 | Katuzia Józef | no gr. Katarzyna Janna + 927 i Józef K. 434/7 Eksh. 17.V. 1966 przeniesione do grobowca na kwat. LXXV północ. |

| numer kennika | WYSZCZEGÓLNIENIE | | | NAZWISKO, IMIĘ i zawód pochowanego | UWAGA |
|------------------|------------------|--------|------------------------------------|---------------------------------------|--|
| | Kwatera | Rząd | Numer grobu | | |
| 2223 | XCIV | 3 | 4 | Kneus Kazimierz | 1984 prol. do 2004 |
| 2224 | XXIIa | 9 | 15 ^{stały} | Kadulska Anna | no gr. ojca Ignacego Drogoskiego + 912 + 912 matka Józef Drogoski + 917 |
| 2229 | XCIII | 18 | 27 | Kowalczyk Andrzej | |
| 2230 | LXX | 42 | 9 | Kraśnik Aniela | |
| 2232 | LXXIV | 33 | 16 | Kowalik Józef | no gr. żony Anny Kowalikowej + 942/7 1988 Prolongata do 2004 |
| 2240 | XXX | 6 | 16 | Kurowska Anna | no gr. Franciszka Kurowskiego + 932 |
| 2262 | XC | 9 | 14 | Kastewicz Katarzyna | Eksh. nr 410/72 wyl. dn. 6. IV. 73. Dokąd grob biskupa Mik. Ku. XCVI wch. - 4. Eksh. nr 106/73 wyl. dn. 20. IX. 73. Dokąd powrót do grob Karolima Mariana |
| 2263 | XCIV | 3 | 9 | Kowalik Katarzyna | 1988 prolougata 2004 |
| 2288 | Rb | 7 | 38, 39 ^{podwojny ostatni} | Kwiatkowska Zofia | grobem opiekuje się ob. Kwiecień Janina Kwiecień, ul. Dwernickiego 2/1 |
| 2304 | XCI | 29 | 1 | Kowacka Pelagia | no gr. męża Andrzeja K. + 953/4 1986 Proloug do 2004 2024 |
| 2309 | XCV | 1 | 23 | Kolodziejczyk Ewa | |
| 2314 | XCI | 7 | 1 | Kapa Jan | 1988 Prolougata do 2004 |
| <u>Listopad</u> | | | | | |
| 2322 | XCV | 2 | 2 | Kuchno Zygmunt | |
| 2325 | XCV | 2 | 3 | Korbut Józefa | |
| 2334 | LXX | 49 | 8 | Kwośnicki Józef | 1984 Prolougata do 2004 r. |
| 2340 | L | zachod | 16 | Kurzyniec Olga | |
| 2349 | XCII | 7 | 10 | Kolczyński Jan | no gr. żony Marii K. + 964/1 1984 Proloug do 2004 |
| 2351 | D | 4 | 30 ^{stały} | Kesubo | no gr. ojca Kazimierza Kesuby + 912 i Marii Kesuby + 912 |

| Numer ziennika | WYSZCZEGÓLNIENIE | | | NAZWISKO, IMIĘ i zawód pochowanego | UWAGA |
|-------------------|------------------|---------------------|---------------------|---------------------------------------|--|
| | Kwaterna | Rząd | Numer grobu | | |
| 2353 | P | 8 | 39 | Kardes Piotr | no gr. Marii Kardes +942 i Katarzyny Majcher +931/x |
| 2366 | LXIV | 23 | 17 17 | Kon Jolina | 1984 Prolongacja do 2004r. |
| 2367 | XCV | 1 | 24 | Kawerki Eugeniusz | E-184 77 L.V.P. do pierw. Kuchnik w LXIII-20-27 m. m. b. E-248 47 do Kofci Stawczyk XCV. 1-24 |
| 2369 | XCV | 2 | 9 | Kukiota Franciszek | 1985 Prolongata do 2004r. pogł. dla isny |
| 2386 | XIII a | pld-zach. | 1 | Kalisz Honorata | 1984 podaję, 2004r. |
| 2395 | f | 22 22 | 1 | Kowalcyk Marek | |
| 2396 | XCV | 2 | 9 | Kukiota Józefa | no gr. męża Franciszka Kukiota +964/xi |
| 2402 | XXVI b | 12 | 2 | Kogut Karol | no gr. Józefa Seipelta +927 |
| 2403 | cd | 8 | 11 | Kozietulski Czesław | |
| 2418 | XCV | 2 | 24 | Karędot Jakub | 1985 Prolongata do 2004r. 2004 Prolongacja do 2024 |
| 2421 | pas 54 | pld. | 12 | Kowalcyk Adam | no gr. Piotra Kutas +924/xi |
| 2422 | Ja | 3 | 4 | Krawczykowski Ignacy | 1996 prel. do 2004r. |
| 2424 | XCIV | 3 | 22 | Kaczor Stanisław | |
| 2430 | LXX | 54 | 3 | Kuciel Jarostaw | przebieg 22.05.2015 |
| 2432 | O | 5 | 3 | Kozubel Katarzyna | no gr. męża Stanisława Kozuba +936 1984 podaję, 2004r. 2004 prolongacja do 2024 roku |
| 2439 | pas | 36 | poludnie staly | Krupińska Helena | no grobie Józefa Heleny +952/xi |
| 2442 | XXVIII b | 3 | 31 | Krawczyk Marek | |
| 2443 | XCIV | 3 | 23 | Kalicińska c. Irenej | |

| Numer dziennika | WYSZCZEGÓLNIENIE | | | NAZWISKO, IMIĘ i zawód pochowanego | UWAGA |
|-----------------|---------------------|--------------|---------------|---------------------------------------|---|
| | Kwatera | Rząd | Numer grobu | | |
| 2455 | Ja | 6 | stały 1 | Kierzek Maria | w gr. męża Stanisława Kierzek +946/V 1984 protokol. 2006. |
| 2457 | XCV | 3 | 6 | Kaliciński Karol | |
| 2458 | XII a | połud | | Karakubka Wanda | w gr. matki Luzanny Karakubki +980 i Karakubki Wandy +960 1984 Protogata do 2004 r. |
| 2470 | LXX | 24 | 13 | Karbonnik Janina | |
| 2472 | LXXIV | połud | 15 | Królikiewicz Józef | |
| 2484 | LXXXVIII | 18 | 26 | Konieczna Franciszka | w gr. męża Andrzeja Koniecznego +985 |
| 2489 | XXXVII | 8 | 16 | Kurzyłto Antoni | w gr. żony Heleny Kurzyłto +954/XII 1984 Protogata do 2004 r. |
| 2505 | XCV | 3 | 22 | Kurczek Jan | |
| 2510 | XXXVI | wschód | 11 | Kubicka Zofia | w gr. rodziców Drobik Reżymy +937 i Michała Drobik +938 |
| <u>Gróbki</u> | | | | | |
| 2518 | LXXXVIII | 14 | 88 | Kowal Józef | w gr. siostry Wajtas Franciszki +944 1984 Protogata 2004 r. |
| 2523 | XI b | 16 | stały 26 | Konwin Karimiera | |
| 2529 | XCV | 3 | 12 | Kus' Michał | E-202/77 3.V. JF cellem jopob i otalen Kus' Koczny +1974/V |
| 2534 | Fd | 4 | 2 | Kaczmar Włodzimierz | piwnica Anny Kaczmar 1984 protokol. 2006. |
| 2555 | XCV | 4 | 13 | Kumela Józef | |
| 2566 | XXVa | 15 | 6 | Krynowek Edward | w gr. Franciszki Szymurki +947/VIII 1984 - 2004 1984 protokol. 2006. |
| 2568 | LXXXV | 10 | 9 | Kolezański Józef | |
| 2582 | XXVIII b | 4 | 24 | Kotarba Franciszek | 5.10.1966 eksh. i przeniesiony do piwnicy Kotarba pas 1 północ. IXXX |
| 2583 | M | 4 | ostatni | Kuntze Helena | w gr. Leonarda Kuntze przełożony baworski maj 2004 |

| Numer dziennika | WYSZCZEGÓLNIENIE | | | NAZWISKO, IMIĘ i zawód pochowanego | UWAGA |
|--------------------|------------------|--------|------------------|---------------------------------------|--|
| | Kwarta | Rząd | Numer grobu | | |
| 2585 | XI b | 22 | 18 | Kras Stanisław | w gr. Zofii Druce + 924 1985 Prolongacja do 2004 r. |
| 2586 | XCV | 4 | 19 | Lapturkiewicz Anna | 2-242/77 806.77 ulom pogrzeb. i doświadczeń Władysław Jędrzej |
| 2612 | XCV | 5 | 1 | Karlik Jermina | 1984 prol. do 2004 r. |
| 2630 | XCV | 5 | 15 | Lesprzycka Antonina | 1985 Prolongacja do 2004 r. |
| 2632 | VII | 1 | 18 | Kostysko Franciszek | |
| 2634 | XXXV | 14 | 2 | Kierczyńska Marianna | prol. do 2017 r. |
| 2635 | M | 2 | 62 | Korecka Olga | |
| 2642 | XCV | 6 | 1 | Kucharska Franciszka | |
| 2645 | LXVI | 1 | 20 przed-ost. | Koziet Dorota | 1984 Prolongacja do 2004 r. prol. do 2021 r. |
| 2646 | L | 11 | 16 | Knutek Józef | prol. do 2014 r. |
| 2650 | Bb | 5 | 9 | Kopeć Marian | w gr. ojca Józefa Kopeć + 928 r. siostry Heleny Kopeć + 941 r. Eloch. 26. X. 1965 do piwnicy na kw. 26. północ 19. 1985 Prolongacja do 2004 r. |
| 2659 | XCV | 6 | 4 | Kramarczyk Tadeusz | |
| 2664 | VII | zach. | 1 | Krzystofowicz Zofia | prof. A. G. H. 1984 Prolongacja do 2004 r. |
| 2667 | LXX | 23 | 16 | Kalata Czesław | 1985 Prolongacja do 2005 r. |
| 2676 | XCV | 6 | 11 | Król Maria | |
| 2698 | LXIV | 7 | 28 | Kijowska Aniela | w gr. męża Wacława Kijowskiego + 938 1985 Prolongacja do 2004 r. |
| 2706 | XCV | 7 | 3 | Kmuczyński Józef | 1985 prol. do 2004 r. |
| 2732 | XXXI | rosch. | 20 | Kaim Aniela | |
| 2734 | pas | 23 | śl. d. | Kaszurko Helena | |

Numer
dziennik

2741

2742

2745

2754

2756

2760

2762

2764

276

276

277

| Numer dziennika | WYSZCZEGÓLNIENIE | | | NAZWISKO, IMIĘ i zawód pochowanego | UWAGA |
|--------------------|------------------|------|--------------------|---------------------------------------|--|
| | Kwarta | Rząd | Numer grobu | | |
| 2741 | XVII | 8 | 23 | Kerwoj Maria | no gr. męża Władysława Kerwoj +924 |
| 2742 | XXIV b | 8 | 13 <i>stały</i> | Kotas Franciszka | no gr. męża Tadeusza Kotas +550/II |
| 2745 | Q | 7 | 2 | Kacka Elżbieta | no gr. Bronisławy Kackiej +932 i Feliksa K. +553/IX 1984 przelony do 2004 r. |
| 2754 | LXXXVIII | 23 | 16 | Kowal c. Teresy | |
| 2756 | LXXXVIII | 23 | 16 | Kerz Bożena | |
| 2760 | LXXXVIII | 23 | 16 | Kluska s. Lofii | |
| 2762 | LXXXVIII | 23 | 16 | Krempe Agnieszka | |
| 2760 | LXXXVIII | 23 | 16 | Kluska s. Lofii | |
| 2764 | LXXXVIII | 23 | 16 | Krokosz Leszek | |
| 2765 | LXXXVIII | 23 | 16 | Kądziołka c. Krystyny | |
| 2771 | LXXXVIII | 23 | 16 | Kapera s. Michałiny | |

| Numer dziennika | WYSZCZEGÓLNIENIE | | | NAZWISKO, IMIĘ i zawód pochowanego | UWAGA |
|-----------------|------------------|------|-------------|---------------------------------------|---|
| | Kwarta | Rząd | Numer grobu | | |
| | | | | <u>Gyzeren</u> | |
| 25 | XVIII | 11 | 19 | Lustig maria | w gr. Anstij Głównisław + 192. "-"- Głockylas Głan + 1951/8 |
| 28 | Ba północ 1 | | | Lipiniski Czesław | w gr. d. armii + 1933/4 |
| 81 | LXX | 10 | 1 | Leszczyński Józef | |
| 100 | XCI | 8 | 7 | Luzar Głównisław | 1984 Prolongata do 2004 |
| 139 | XCI | 8 | 24 | Lisik Anna | |
| 32 | L | 69 | 4 | Lira Piotr | w gr. d. armii Głównisława + 1963/4 1984 Prolongata do 2004 |
| | | | | <u>Luty</u> | |
| 326 | XIV b | 16 | 10 | Lepiorski Edward | w gr. Lepiańskiego lichole + 1522/X. gr. pogrzeb. dla Stanisław |
| 344 | XIX b | 16 | 20 | Laskowicki Tadeusz | w gr. Laskowickiej Izony + 1553/X. 1984 podaj 2004 |
| 555 | pas 5 each. | | | Leszczyńska Karolina | w gr. SS. Szarytek. |
| 374 | LXX | 44 | 15 | Lorens Maria | gr. pogrzeb. |
| 410 | LXIV | 25 | 26 | Laskowska Antonina | gr. z Prokocińska podskocz. w gr. Laskowskiego Stanisława + 1538/X. |
| | | | | <u>Marzec</u> | |
| 507 | pas 86 | 4 | 19 | Liscka Józef s' Jofii | |
| 508 | 0 zach. | | | Lis Maria | w gr. SS. Bernardysek ost. pochor. Loster Stefania + 1563/I 1984 podaj 2004 |
| 527 | LXX | 60 | 5 | Lisnicki Maria | |
| 554 | XCI | 13 | 16 | Lisnicki Jan | 1984 Prolongata do 2004 |
| 596 | XX | 10 | 9 | Liscka Pruska | gr. pogrzeb. dla izony 1984 Prolongata do 2004 bez prawa anuowacji + 1546/X. 2004 prolonga. do 2004 bez prawa do ponow |

L

| Numer dziennika | WYSZCZEGÓLNIENIE | | | NAZWISKO, IMIĘ i zawód pochowanego | UWAGA |
|-----------------|--------------------------------------|------|-------------|------------------------------------|--|
| | Kwarta | Rząd | Numer grobu | | |
| 666 | LXX | 44 | 15 | Loreuc Jan | w gr. Loreuc Maria + 1864/II |
| 675 | XXVIII a | 7 | 12 | Lubels Anna | w gr. Lubels Józef + 1830 1993 mol. do 2004 |
| 684 | XXXVII | 6 | 1 | Lipski Józef | w gr. Lipski Eryk + 1834 gr. pogr. dla matki M. Lipskiej |
| 690 | X | 1 | 18 | Loreuc Maksymilian | w gr. Loreuc Magdalena + 1845 2004 prolong. do 2014 r. (na 10 lat) 1881-2004 - do 2024 1884 prolong. 2004 r. 2004 prol. do 2024 r. |
| 703 | XCIII | 2 | 2 | Lewek Paweł | |
| 708 | LXX | 8 | 5 | Latała Audrey | |
| 730 | XXXVIII | 9 | 7 | Lewko Kazimierz | w gr. Lewko Jan + 1855/III Prol. do 2004 r. |
| 746 | XCIII | 2 | 16 | Lesuchowski Jarosław | |
| 760 | XXX | wsch | 19 | Leska Zofia | w gr. Zdebesny Eryk + 1854 - " Zofia + 1846 |
| | | | | <u>Kwiecień</u> | |
| 816 | Grób Loreuc Maria Jlc potrudu | | 8 | Loreuc Maria | w grób: rodz. Loreuców |
| 817 | XII brzech. | 16 | 17 | Leszczyńska Maria | gr. pogr. 1984 Prolong. do 2004 r. |
| 927 | XIII b | 11 | 13 | Lipska Stanisław | gr. pogr. 1984 Prolong. do 2004 r. |
| 947 | XCIII | 4 | 28 | Liwosz Stanisław | |
| 965 | pas 44 | 1 | 6 | Larwynow Wład. | |
| | | | | <u>Maj</u> | |
| 1042 | Grób Loreuc Maria Mroza + pop. h. | | 57 | Leska Stanisław | |
| 1056 | XIII | 6 | 10 | Lesnicki Jan Kelsja | |
| 1079 | Grób Lipczyńskiego Józef | | Lipczyńska | | |

| Numer dziennika | WYSZCZEGÓLNIENIE | | | NAZWISKO, IMIĘ i zawód pochowanego | UWAGA |
|-----------------|------------------|------|-------------|---|---|
| | Kwatera | Rząd | Numer grobu | | |
| 1097 | XIII | 6 | 21 | Lewicka Antonina | 1986 Prolongata do 2004 r. |
| 1107 | LXXII | 15 | 6 | Lewandowska Teofila | w grobie męża Lewandowski Tadeusz + 941 r. 1984 Prolongata do 2004 r. |
| 1141 | LXX | 59 | 11 | Lewandowska Honorata | |
| 1168 | XIII | 7 | 19 | Lewandowska Helena | pag. 2. doch. po eksh. 13. IX. 65 r. męża Lewandowski Leona 1942/5. |
| 1197 | XII a północ | 6 | 6 | Lewandowska kuzyn - Larisch Feliks Wilhelm | 1984 Prolongata do 2004 r. |
| 1227 | XIII | 8 | 13 | Lerch Zbigniew | |
| 1242 | XXIV a | 13 | 3 | Lewandowski Franciszek | zakup. 6. IV. 1952 dla Eugenii Lew andowskiej. |
| 1250 | XIII | 8 | 15 | Lubas Stefania | |
| 1252 | XIII | 8 | 17 | Lewandowski Filip | |
| | | | | <u>Lzerwiec</u> | |
| 1273 | Ac wschód | 3 | 3 | Prof. Dr. Rektor U. J. Lepszy Maksymierz | w gr. męża Feliksa L. zm. 1928, |
| 1302 | XIX a połud | 25 | 25 | Ludwikowska Elżbieta | |
| 1316 | XII b | 1 | 6 | Lupa Anna | zakup. 1952 dla Władysława Styli doch. 1965/70. Michał Lupa |
| 1409 | Cc | 3 | 9 | Lorens Barbara | w gr. Ludwika L. 1916 i Marii L. 1939. 1984 prolong. 2004 r. |
| 1432 | pas 86 | 4 | 54 | Lempart Jan | |
| 1433 | XIII | 10 | 17 | Lorenowicz Zofia | E-182/78 22. IV. 78 celem dochow. Lorenowicz Józefa + 1978/12 |
| 1479 | S wschód | | | de Laveaux Julia | gradowiec rok. Kachaskin gradowiec Salankin |
| 1487 | pas 17 wschód | | | Lubelski Władysław | |
| | | | | <u>Lisnice</u> | |

| Numer dziennika | WYSZCZEGÓLNIENIE | | | NAZWISKO, IMIĘ i zawód pochowanego | UWAGA |
|-----------------|------------------|---------------|---------------|-------------------------------------|--|
| | Kwaterna | Rząd | Numer grobu | | |
| 1533 | XCIII | 11 | 32 | meni Lepiarczyk Andry | 25.X.1966r. przenies. do grobowca na kw. LXXIII północ 10. |
| 1540 | pas 86 | 1 | 15 | Liszka Ewa | |
| 1571 | pas 57 | zachód | | Lityńska Zofia | |
| 1593 | LXXIII | 8 | 15 | Laskowski Edward | nr grobu Nr. 14 - bezdnie budowa pierwotnie ob. A. Laskowskiego blaka 20 m. 3 d. ch. U.C. 242/6 1984 proloug. 2004v. |
| 1594 | XXVIII c | 7 | 43 | Lipka Zofia | nr gr. ojca L. Leonow z 1945/II 1984 proloug. 2004v. 2024v. |
| 1601 | XCIII | 12 | 18 | Lasota Emilia | 1984 Prolongata do 2004v. 2004 prol 2024v. |
| 1605 | LXXIII | 13 | 12 | Leja Stefania | |
| 1641 | XCIII | 12 | 28 | Leonow Anna | E-483/74 4.XI.74 do kat. 1974 pas 69 ciska str. prove. D-5 E-561/74 B.II-75 do piv. deszczowego Kucharska nr gr. ojca Józefa L. + 533 |
| 1668 | XXXV | 10 | 2 | Lipeński Adam Józef | 1991 prol. do 2004 do 2014 1984 proloug do 2004 |
| 1679 | XCIII | 13 | 16 | Lesniak Jan | z Anatomii Patologicznej |
| 1721 | XCIII | 14 | 2 | Lechowicz Janina | |
| 1755 | XCIII | 14 | 19 | <u>Sierpień</u> Leisz Krystyna | 1984 Prolongata do 2004v. |
| 1817 | LXXIV | 25 | 1. | Lipińska Maria | 1984 Prolongata do 2004 prol do 2024v. |
| 1891 | LXXII | 21 | 3 | Losek Antoni | nr gr. Władysława Sikorski + 941/II |
| 1905 | XCIII | 16 | 15 | Lisonowski Jan | 1984 Prolongata do 2004v. |
| | | | | <u>Wrzesień</u> | |
| 1923 | XVI | 7 | 16 | Leczyński Franciszek | nr gr. Adolfa L. + 923 i Lejki L. + 961 1984 Prolongata do 2004 |
| 2016 | LXXVIII | 11 | 2 | Luzar Agata | nr gr. Matyldy Luzar + 953/III 1984 Prolongata do 2004v. |
| 2026 | VI | 13 | 15 | Lanaja Eugenia | nr gr. matki Róży Stalwiskiej + 953/II 1986 prol. do 2004 + 2014 |

| Numer dziennika | WYSZCZEGÓLNIENIE | | | NAZWISKO, IMIĘ i zawód pochowanego | UWAGA |
|--------------------|------------------|--------------|---------------|---------------------------------------|---|
| | Kwaterna | Rząd | Numer grobu | | |
| 2087 | Jlf | 4 | 10 | Leńcowski Marian | no gr. ojca Józefa d. +925 i matka Mariani d. +957/II |
| <u>Październik</u> | | | | | |
| 2127 | Ad południe | 6 | | Latuski Edward | Pracownia Kordaska Stanisława Przywóz z Warszawy - |
| 2186 | XCV | 1 | 5 | Lasota Michał | 1984 Prolongata do 2004 r. |
| 2200 | XCV | 4 | 11 | Ludźmierska Teresa | przeznaczona w 1964 r. do grobu z... no kw. VII - 6 - 17. |
| 2259 | XXVII | 1 | 2 | Librowicz Wiktor | no gr. żony Elżbiety d. +960/II 1984 połap. 2004 r. |
| 2273 | XII b | 11 | 25 | Lemius Janina | no gr. teściowej Apolonii Piguteczko +925 |
| 2302 | XCIV | 3 | 13 | Lewicki Danusz | |
| <u>Listopad</u> | | | | | |
| 2338 | XCIV | 3 | 17 | Lesniak Danuta | do 2024 1984 Prolongata do 2004 |
| 2384 | XV b | południe | 10 | Lech Helena | no gr. Anieli Witaszek +921, Józefa W +944 i katechizantki Lichwińskiej +963 1984 połap. 2004 r. |
| 2406 | X | 19 | 25 | Lazarowicz Stefania | |
| 2515 | Bb | 5 | 8 | Lehman Helena | no gr. ojca Andrzeja Duro +928 |
| 2581 | LXX | 18 | 16 | Lech Ludwik | |
| 2614 | LXXVIII | 8 | 1 | Lang Józef | 1985 połap. 2004 r. E-163/90a z dn. 16.11.1990 przebieg do grobu |
| 2747 | XCV | 7 | 6 | Lempert Piotr | 1985 Prolongata do 2005 r. |

| Numer dziennika | WYSZCZEGÓLNIENIE | | | NAZWISKO, IMIĘ i zawód pochowanego | UWAGA |
|-----------------|------------------|------|-------------|--|---|
| | Kwatera | Rząd | Numer grobu | | |
| | | | | <u>Główny</u> | |
| 171 | | | | cyrografia Łoziniskich i Hupflingów von Degenfeld 5 płu - wach 2 Łoziniskor Yarina | |
| 192 | | | | cyrografia Stefana Goloniskiego pas 61 polnow Łotka Julia | |
| | | | | <u>Luty</u> | |
| 286 | LXXXVI | 4 | 52 | Łotka Michał | w gr. syna Stefana Łotka + 1952/VI E-320/78 celum doctus. Łotka Zychal Krystyna + 1978/8 |
| | | | | <u>Marzec</u> | |
| 500 | LXXIII | 39 | 5 | Łabaj Henryk | w gr. Antona Franciszka 1984w. puławy. 2004. + 1941 gr. pogł. dla rany Army |
| 660 | XIII a | 5 | 5 | Łoziniska Aniela | w gr. Łoziniskich Franciszka E-322/78 10.VIII.78 celum doctus. Łoziniska Prokopczyk + 1937/II |
| 702 | XCI | 18 | 10 | Łucki Antoni | w gr. Łucka Helena + 1963 1984 puławy. 2004. |
| | | | | <u>Kwiecień</u> | |
| 701 | XCVIII | 3 | 30 | Łos Maria | 1984 Prolongata do 2004. |
| 955 | XCIII | 5 | 5 | Łukasz Anastazja | |
| | | | | <u>Maj</u> | |
| 1047 | XCVIII | 6 | 9 | Łach Leon | 1984 Prolongata do 2004 |
| 1126 | XCIII | 7 | 2 | Łesyk Józef | |
| 1160 | XCIII | 7 | 13 | Łoderusz Łezniak | w gr. Łoderusz E-39/78 2.II.78 celum post i doctus. Łezniak Kunepandy + 1978/II |
| | | | | <u>Czerwiec</u> | |
| 1369 | L | 2 | 27 | Łypek Adela | w gr. męża Aleksandra Ł. 1957/ i wnuczki Marii Bieleckiej 1958/VI 1984 Prolongata do 2004 |
| 1394 | XCIII | 10 | 4 | Łuba Feliks | 1984 puławy. 2004. 2004 prolong do 2004 |

| Numer dziennika | WYSZCZEGÓLNIENIE | | | NAZWISKO, IMIĘ i zawód pochowanego | UWAGA |
|-----------------|------------------|-----------------------------|-------------|--|--|
| | Kwarta | Rząd | Numer grobu | | |
| 1397 | <u>XCIII</u> | 10 | 5 | Lypik Stanisław | 1934 poławy, 2004. |
| 1424 | <u>Aa</u> | <u>podwójny</u> południe | 7 | Labuż ^{ch. 20.1.69 r. na pos. lu. domy do} Mieczysław ^{holendera i jma zdmarszy kuc. Opole} | w gr. Matylda Antosze em. 1897 Katarzyna A. zm. 1911. i Matylda Antosze em. 1897. skrowany prole stronie. |
| 1599 | <u>XCIII</u> | 12 | 13 | <u>Lipiec</u> ^{ślusarz} Lamecki Bolesław | |
| 1688 | <u>XCIII</u> | 13 | 18 | Łočki Adam | |
| 1698 | <u>XXXVI</u> | południe | 29 | Labędz Teofil | |
| 1733 | <u>XCIV</u> | 1 | 14 | <u>Sierpień</u> ^{I z bliźniąt} Lyszcza Jan | |
| 1761 | Pos 2 | południe | | Luzko Aurelia | |
| 1763 | <u>XCIV</u> | 1 | 14 | ^{Grobowiec Łuczko} Lyszcza Maria | w gr. Janu Ł. +964/8 |
| 1898 | II | południe. wschód | | Labudzinska Katarzyna | |
| | | | | <u>Wrzesień</u> | |
| 1932 | <u>LXX</u> | 16 | 15 | Lopata Anna | w gr. Marii Łopata +943/IV 1934 poł. 2004 |
| 1954 | <u>LXXIII</u> | 12 | 1 | Lacak Janina | w gr. msze Janu Ł. +942/II 1934 poławy, 2004. |
| 2027 | <u>XX</u> | 15 | 8 | ^{E 269 du. 13 XII 1902 r. do} Luszcza Katarzyna ^{suw. Todgira} | w gr. Dzieciak Teresy +943 oraz Romana i Kowal Dzieciak (1934 poławy, 2004) niep. |
| 2068 | <u>XCIII</u> | 17 | 31 | Luzkowska Helena | 1934 poławy, 2004. |
| 2218 | <u>LXXV</u> | 3 | 12 | <u>Październik</u> Luko Barbara | 1935 poławy, 2004. |
| 2231 | <u>XXVI b</u> | 17 | 5 | ^{stęty} Laba Tadeusz | w gr. Teofila Buchelt +949/IV |
| 2242 | <u>XCIV</u> | 3 | 6 | Łatka c. Jadwigi | 1934 poławy do 2004 r. 2004 prol 2024 r. |
| 2289 | <u>XXXIII</u> | południe | 10 | Łodziek Antoni | w gr. Lucji Bennekiej +935 i Barbary Kucsek +942 |
| 2464 | <u>XCV</u> | 3 | 10 | <u>Listopad</u> Labadz Maria | |

| Numer dziennika | WYSZCZEGÓLNIENIE | | | NAZWISKO, IMIĘ i zawód pochowanego | UWAGA |
|-----------------|------------------|---|-------------|---------------------------------------|--|
| | Kwaterna | Rząd | Numer grobu | | |
| 2475 | XCV | 3 | 17 | Labiak Felicya | |
| | | | | <u>Grodziew</u> | |
| 2565 | LXX | Pomorska Szlachecka Broniewska w linii 40 i 41 rządu | | Lęziak Lidia | |
| 2711 | XLVI | 11 | 7 | Lyczko Piotr | na gr. Juchajki Drozdowskiej + 8876 1885 p.w. 1904 |

am. 188
stion
y p. le

1/5

2/1

mer
ic

1/4

35

| Numer dziennika | WYSZCZEGÓLNIENIE | | | NAZWISKO, IMIĘ i zawód pochowanego | UWAGA |
|--------------------|---|----------------------|----------------|---------------------------------------|--|
| | Kwarta | Rząd | Numer grobu | | |
| | | | | <u>Główni</u> | |
| 9 | <u>XCI</u> | 7 | 11 | Machowski Tomasz | |
| 17 | pas 86 | 5 | 10 | Makuta i. Heleny | |
| 19 | <u>LXXII</u> grobowiec Maximovskich | 5 | 1 | Mikocki Stanisław | |
| 29 | pas 8 | stół | | Maximovska Wiktoria | w gr. M. Stanola + 1924/I. |
| 39 | <u>XI</u> b | 13 | 15 | Manek Agnieszka | |
| 46 | <u>XCI</u> | 7 | 21 | Mlecko Józef | |
| 52 | pas 92 | grobowiec wsch 23 | | Martula Jemina | w gr. Wójcika Maria |
| 55 | <u>XIII</u> b | wsch 3 | | Matioschek Jemny | |
| 58 | pas 86 | 5 | 14 | Murzyn Jan | |
| 67 | pas 86 | 5 | 20 | Murkiewicz Wanda | w gr. M. Tomaszka + 1958/3 |
| 73 | <u>L</u> | 5 | 54 | Murtyj Mariej | |
| 87 | <u>XCI</u> | 8 | 3 | Malinowska Agn. | w gr. M. Józefa + 1949/XI |
| 91 | <u>LXXXII</u> grobowiec kopie Mamiskich | 5 | 11 | Makur Jan | |
| 102 | pa kuch | | 4 | Mamiskich Eleonora | |
| 105 | <u>Rb</u> | 12 | 21 | Medvecká Anna | |
| 130 | <u>XCI</u> | 8 | 20 | Mikolajko Józefa | 1984 pol. do 2004m. 2004 pol. do 2024r. |
| 142 | <u>LXXV</u> | 31 | 7 | Madrecki Michał | |
| 146 | <u>LXX</u> | 45 | 7 | Madleja Grzegorzka | w gr. Michał M. Michał + 1943/IX |

M

| Numer dziennika | WYSZCZEGÓLNIENIE | | | NAZWISKO, IMIĘ i zawód pochowanego | UWAGA |
|--------------------|------------------|------|----------------|---------------------------------------|---|
| | Kwarta | Rząd | Numer grobu | | |
| 154 | LXX | 58 | 1 | Michalski Antoni | 1984 prot. do 2004 do 2024 |
| 155 | -"- | -"- | -"- | Michalska Teodorka | |
| | | | | | Doch. Agnieszka Chapiwicz au. 1869/XI |
| 164 | LXX | 26 | 3 | Mulek Wiktor | |
| 174 | XCII | 9 | 8 | Misiewicz Antoni | |
| 181 | XCII | 9 | 12 | Murzyńska Michał | |
| 201 | pas 48 | 3 | 6 | Musłowska Helena | w gr. M. Franciszka + 1932 " " " " " " " " + 1939 " " " " " " " " + 1921 |
| 256 | XCII | 10 | 7 | Nowak Barbara | |
| 259 | XIX a woda | | 4 | Palwisko Maria | w gr. Ludwika i Ludwika + 1920 " " " " " " " " + 1930/XI pog. dla męża Teodora |
| 260 | LXVI | 1 | 7 | Rajcher Teresa | w gr. brata Adama Stefana Ludwika + 1943. pog. do doświadc. prot. do 2014 r. |
| 262 | LXX | 26 | 12 | Rakowczyński Aleksy | |
| <u>LUTY</u> | | | | | |
| 280 | XIV a flu | | 18 | Ramicki Aleksander | w gr. żonki Marii Eleonory + 1927/XI pog. dla żony zmarł. |
| 295 | LXXII | 18 | 17 | Ragoś Leopold | w gr. syna Rogoś Aleksandra + 1941 pog. dla żony Leonii |
| 304 | XCII | 10 | 15 | Richaluk Adam | Wskaz. refer. pog. 6 czerwca i dochoz. w tym samym d. 1914 żony Michałowej Janiny 4401-1-1-366/09, 28.XI.6911 |
| 314 | LXXV | 44 | 12 | Richatowski Szymon | prot. do 2014 r. gr. pog. b. |
| 315 | XCII | 11 | 5 | Ritura Jan | 1984 prot. do 2004 |
| 323 | VIII | 5 | 13 | Rigdas Ludwika | w gr. Juljady Anton. + 1884/XI i M. Edward + 1938/XI. |
| 339 | Ad Zachod | | 5 | Rassats Tekla | w grobow. Fordley Leonii w betonie brzy Fordley Leopold + 1943 pog. dla męża do grobowca pał. 19.1X.68. ok. do grobowca Procy Szawistony na pas 4 zachod 8. |
| 354 | XCII | 10 | 29 | Rokoszyński Michał | gr. pog. dla żony Anny |

| Numer dziennika | WYSZCZEGÓLNIENIE | | | NAZWISKO, IMIĘ i zawód pochowanego | UWAGA |
|-----------------|------------------|---------------|---------------|---------------------------------------|---|
| | Kwaterna | Rząd | Numer grobu | | |
| 154 | LXX | 58 | 1 | Michalski | |
| 367 | Rb | 6 | 3 | Marchenka Agnieszka | wsp. Janowskiego Jano +1828/vii gr. pogl. dla M. Stanisława |
| 399 | pas 86 | 4 | 12 | Musiał Audrey | |
| 429 | J | 8 | 21 | Mol Janina | wsp. Stawonowskiej Anny 30. III 1965 przeniesiona do grobowca Mol kw. LXXV południe 6. +1954/vii |
| 443 | XII b | 9 | 18 | Micińska Stanisława Staniława | wsp. Micińskiego Stanisława +1852/iii |
| 446 | LXXV | 46 | 14 | Małodobra | gr. pogl. b. |
| 447 | pas 44 | zach. | | Miskey Olga | wsp. Pawelko Józef +1805 ost. pochon. cmentarz kicholaki + |
| 452 | XCII | 12 | 3 | Matykievicz Józef | gr. pogl. dla siostry Marii |
| 458 | XCII | 12 | 6 | Maslauskiewicz Aniela | 1990 prol. do 2004 |
| 478 | XCII | 12 | 16 | Mroz Józef | gr. pogl. dla żony |
| 482 | XCII | 12 | 13 | Mucha Teodor | |
| | | | | <u>Marzec</u> | |
| 499 | LXX | 55 | 10 | Matys Józef | gr. pogl. dla M. Franciszki prol. chw. 09.03.2004 do 2024r. H: 1434/04 |
| 501 | XCII | 12 | 27 | Majcher Marien | |
| 521 | VI | 6 | 21 | Marszałek Zbigniew | wsp. Marszałek Wiktorii 2004 prol. do 2014 (10 lat) 1853/v. 1984 Prolong. do 2004r. |
| 522 | XCII | 13 | 3 | Magnowska Lidia | 2004 prol. do 2024r. H: 1455/04 |
| 529 | XCII | 13 | 5 | Malost Michał | 1989 Prolongata 2004 |
| 532 | pas 86 | 4 | 22 | Mystek Jan | 2004 prol. do 2024r. H: 1407/04 |
| 537 | pas 86 | 4 | 23 | Mikszanek Małgorzata | |

| Numer dziennika | WYSZCZEGÓLNIENIE | | | NAZWISKO, IMIĘ i zawód pochowanego | UWAGA |
|-----------------|----------------------|-------------------------|-------------|---------------------------------------|---|
| | Kwarta | Rząd | Numer grobu | | |
| 551 | Grabiec pas 5 | S.S. Litosińska zach | | Megier Wacław | nr grob. S.S. Litosińska ost. pochon. Januszka Kądziela +1864/15 |
| 555 | Ab Grabiec | Schneiderm. Jona zach 4 | | Masarski Aleksander | nr gr. wdziemy Schneiderm - Jona |
| 559 | M | 8 | 32 | Musiak Aleksandra | prot. do 2014 (10 lat) 1990 prot. do 2004 |
| 561 | Grab. Littenzwei pas | Józefy 36 pól | | Littenzwei Józefa | nr grob. Littenzwei Józefy ost. pochon. Littenzwei Fryderyk +1864 |
| 592 | O pól - wsch | O. O. Karmelicki | | Likotajczyk Stefan "S" Wiktoria | nr grob. O. O. Karmelicki ost. pochon. Tadeusz Grela 1864 |
| 593 | pas 86 | 4 | 33 | Much Andrzej | 1984. prolong. 2004. |
| 594 | LXX | 7 | 14 | Maciecka Michalina | 1984. prolong. 2004. |
| 615 | XXVII | 2 | 26 | Miech Józef | gr. pogf. dla brata Eugeniusza 2004 prolong. na 10 lat do 2014 r. nr gr. Miech Wandy zary 1984 prolong 2004 do 2014 1864 |
| 621 | pas 86 | 4 | 32 | Milau Jofia | 1984 prot. 2004 |
| 623 | LXX | 56 | 7 | Maciejasz Tadeusz | gr. pogf. |
| 624 | LXX | 57 | 4 | Mironowska Anna | 1980 Prolongata w 2004 r. |
| 656 | XCIII | 1 | 24 | Marowski Stanisław | nr gr. Paulik Maria + 835 2004 prolong. do 2014 1984 pochon. 2004 1981 Prolong. do 2004 r. |
| 661 | XLVIII | 1 | 13 | Morek Jofia | nr gr. Paulik Maria + 835 2004 prolong. do 2014 1984 pochon. 2004 1981 Prolong. do 2004 r. |
| 695 | XCIII | 1 | 31 | Mastowski Franciszek | gr. pogf. dla zary nr gr. Szybkowska Jofia +1853/viii |
| 720 | O | 7 | 16 | Moys Jofiusz | 8-584/74 30. XII. 74 ceterum post. i obel. Tawlikowski Karimierz +1974/xii nr kat. Waleph |
| 722 | pas 56 | Kat. Waleph pól | | Marchenka Ludwika | |
| 729 | pas 86 | 3 | 5 | Minga Roman | |
| 737 | pas 86 | 3 | 7 | Malinowski Marek | |
| 741 | XCIII | 2 | 15 | Milian Jofina | 1980 Prolong. do 2004 r. Prolongata 2004. |

| Numer dziennika | WYSZCZEGÓLNIENIE | | | NAZWISKO, IMIĘ i zawód pochowanego | UWAGA |
|-----------------|---------------------------|---------------|--------------|---------------------------------------|--|
| | Kwarta | Rząd | Numer grobu | | |
| 749 | XXIX | 10 | 16 | Lichlewicz Eugeniusz | w gr. Lichlewicz Feliksa +1832 gr. pogr. |
| | | | | <u>Kwiecień</u> | |
| 771 | XII a | 23 | 11 | Moslak Feliks | w gr. Moslak Maria +1804 + Irondomska Stefania +1820 gr. pogr. |
| 778 | pas 86 | 3 | 21 | Migdałek Janusz | |
| 799 | XCIII | 2 | 31 | Lickiewicz Elżbieta | |
| 800 | LXX | 49 | 1 | Miodka Zofia | 1936 Prolong do 2004. gr. pogr. |
| 801 | Sobowice Marszewskich | | | | gr. Marszewski. |
| 804 | pas 61 | główna | 36 | Marszewska Maria | |
| 881 | | | | | |
| 802 | XI b | 14 | 14 | Muszkowicz Stefania | gr. pogr. |
| 885 | | | | | - gr. Tęczyński + 928 - |
| 803 | Bc | 2 | 5 | Musiak Franciszka | 1984 Prolong. 2004 - |
| 884 | | | | | z-622/75 31.XII.75 celem obochowania Śliwy Sylwestra 1975/72 |
| 804 | XCIII | 3 | 32 | Muszkowicz Zofia Julia | |
| 903 | LXX | 16 | 7 | Musiak Maria | aktowa 23.08.2014 do grobu Miodowskiego kw. XIX |
| 908 | pas 86 | 3 | 27 | Much Marek | 1984 Prolongata do 2004 r. 2004 Prolong. do 2024 roku. |
| 922 | Sobowice Matuszowskich | | | | w gr. rodziny Jura Matuszowski Jadwigi Matuszowskiej + 953 |
| 922 | pas 32 | zach. | | Matuszowski Bogdan | |
| 940 | XCIII | 4 | 25 | Mączka Bronisława | pogrzebiony |
| 950 | XCIII | 4 | 26 | Mogielnicki Leon | 1984 Prolongata do 2004 r. |
| 967 | LXVII | zachód | 3 | Maj Stanisław | |
| | | | | | |
| 981 | XIII | 5 | 13 | Manet Helena | pogrzebiony |
| 985 | XIII | 5 | 19 | Młynarski Anna | |
| 987 | Sobowice Dębskich | | | Młotowice Antonina | |
| | | | | | |

| Numer dziennika | WYSZCZEGÓLNIENIE | | | NAZWISKO, IMIĘ i zawód pochowanego | UWAGA |
|-----------------|--|------|-------------|---------------------------------------|--|
| | Kwatera | Rząd | Numer grobu | | |
| 1003 | <u>LXX</u> | 14 | 2 | Matek Jan | 1934 pobay. 2004. pogz |
| 1011 | <u>LXX</u> | 39 | 15 | Mazur Józefa | doch. Mazur Aleksandra + 1967/XI - -patrz! Eksh. 178/67. |
| | | | | <u>Maj</u> | |
| 1088 | <u>XCIII</u> | 6 | 17 | Marszowska Helena | z-92/75 21.11.75 celem pogz i dochow. Tygodnie Marii + 1875/II |
| 1137 | <u>XCIII</u> | 7 | 17 | Mickiewicz Henryk | pogz |
| 1138 | Grob. Makomarskich <u>XIII b północ</u> | | | Mactow Makomarski | |
| 1143 | <u>M</u> | 6 | 18 | Mazurkiewicz Lesław | pogz. w gr. Wolańskiej Katow. + 1936/XI |
| 1172 | <u>LVI</u> | 20 | 3 | Majtyka Antoni | |
| 1174 | <u>LXX</u> | 29 | 2 | Mostyl Roman renc. | |
| 1183 | <u>LXX</u> | 6 | 8 | Meczek Elżbieta | |
| 1185 | <u>LXX</u> | 45 | 7 | Madeja Stefania | w gr. rodzic. Miodeta M. + 1943 i Fran- Ciebie M. + 1964/II |
| 1187 | <u>XCIII</u> | 7 | 32 | Muszyński Karimierz | 1984 pobay. do 2004 v. |
| 1201 | <u>W</u> | 12 | 9 | Mitusiński Karol | |
| | | | | <u>Lzerwiec</u> | |
| 1266 | <u>XCIII</u> | 8 | 20 | Marynowska Maria | 1984 Prolongata do 2004 v. 2004 - 11 - 2014 (10 lat) 2024 1984 Prolong do 2004 v. |
| 1284 | pas 86 | 2 | 27 | Mandeki Jan | |
| 1292 | <u>XCIII</u> | 8 | 27 | Maduch Karimien | 1984 pobay. 2004 v. poc do 2014 (10 lat) 2014 - 2024 |
| 1306 | <u>XCIII</u> | 9 | 3 | Materowska Anieła | 1984 pobay. 2004 v. |
| 1309 | <u>XCIII</u> | 9 | 4 | Mysyk Anna | 1984 pobay. 2004 v. |

| Numer dziennika | WYSZCZEGÓLNIENIE | | | NAZWISKO, IMIĘ i zawód pochowanego | UWAGA |
|--------------------|------------------|-----------|----------------|---------------------------------------|--|
| | Kwatera | Rząd | Numer grobu | | |
| 1313 | pas 63 | połud 5 | | Maciejowska Adelajda | ogr. sw. w gr. Rudneje M. + 19 |
| 1328 | pas 86 | 1 | 3 | Mariarska Zofia | |
| 1330 | <u>XCIII</u> | 9 | 8 | Marek Franciszek | 1986 Prolongacja do 2004 r. 2004 r. Prolongacja do 2024 roku |
| 1335 | <u>XCIII</u> | 9 | 11 | Mendrowski Bronisław Marian | 1984 Prolongacja do 2004 r. |
| 1336 | <u>XCIII</u> | 9 | 12 | Maisankiewicz Maria | 1984 Prolongacja do 2004 r. Prac. 2014 r. 2017-2024 z anatomii patologicznej |
| 1358 | <u>XCIII</u> | 8 | 30 | Muszyńska Teresa | |
| 1382 | <u>XCIII</u> | 9 | 26 | Musiak Helena | |
| 1393 | <u>XCIII</u> | 10 | 2 | Marud Edward | 1984 Prolongacja do 2004 r. 1984 Prolongacja do 2004 r. |
| 1395 | <u>LXX</u> | 41 | 12 | Musiak Marian | |
| 1416 | <u>XCIII</u> | 10 | 12 | Marurek Marianna geodeta | 1984 Prolongacja do 2004 r. Lola (Lola) bez p. dypl. |
| 1420 | Ca | wschód 14 | | Motyka Marian | w gr. Polewskiego Mariana 192 i Motyki Emilia 1951. |
| 1449 | <u>XXVa</u> | 2 | 4 | Medwid Józefa | |
| 1450 | <u>XCIII</u> | 10 | 21 | Migocki Walerian | Prolongacja 2004 |
| 1462 | <u>VI</u> | 7 | 25 | Matuta Karimien Jan murek | w gr. św. Franciszka Gęsiówce 193 i Mieczysławy Dziziel + 1935. |
| 1475 | <u>LXV</u> | 4 | 60 | Maciejczyk Klara | 1984 Prolongacja do 2004 r. |
| 1488 | <u>IX</u> | 8 | 5 | Mosackańska Maria | 1984 Prolongacja do 2004 r. |
| <u>Lipiec</u> | | | | | |
| 1495 | <u>XCIII</u> | 11 | 11 | Maciejowska Karolina | |
| 1498 | <u>XCIII</u> | 11 | 10 | Miller Felicia | 1984 Prolongacja do 2004 r. |

| Numer dziennika | WYSZCZEGÓLNIENIE | | | NAZWISKO, IMIĘ i zawód pochowanego | UWAGA |
|-----------------|------------------|------|-------------|---|--|
| | Kwaterna | Rząd | Numer grobu | | |
| 1504 | LXXIII | 36 | 9 | <i>introligator em.</i> Miksa Józef | |
| 1515 | XCIII | 11 | 18 | Malinowski Stanisław | |
| 1521 | LXXIII | 33 | 9 | Maged Leon | 1984 Prolongacja do 2004 r. |
| 1529 | XCIII | 11 | 21 | Marszałek Jan | 1984 Prolongacja do 2004 r. |
| 1551 | P | 7 | 39 | <i>Granicca chrześcijańska władysławowa</i> <i>prac. um. Spół. "Rabun"</i> Murzyn Władysław | |
| 1557 | LXIII | 14 | 14 | Marek Helena | w gr. Rudolfa M. + 1959/XI. 1984 prol. 2004 r. |
| 1562 | XIII b | 23 | 6 | Musiak Agata | w grobie Józefa M. + 1951/V |
| 1564 | LXXV | 11 | 16 | <i>technik elektryk</i> Mróz Jerzy | w gr. Józefa Nikiel + 1942 |
| 1570 | XCIII | 12 | 9 | <i>farmaceut</i> Miszczak Józef | FNH. 13. XII. 69 r. do grobowca czł. choroba ciężka na poziomie cz. - wschód, nr. grobu 37 |
| 1595 | LXXIII | 36 | 1 | Mańczak Józef | w gr. męża Andrzeja M. + 1941. w tym Echoenole M. + 944 1984 prol. 2004 r. |
| 1600 | XCIII | 12 | 16 | Motota Stanisława | |
| 1614 | XCIII | 12 | 21 | Markowicz Stefania | 1984 prol. 2004 r. prot. do 2004 r. (10 lat) prot. do 2024 r. (10 lat) |
| 1620 | Bb | 4 | 1 | Michalczyk Berta | w gr. męża Władysława M. + 928/IX |
| 1642 | XCIII | 12 | 30 | Mitkowska Lofia | 1984 prol. 2004 r. |
| 1644 | XCIV | 1 | 10 | Miszczak Wiesława | |
| 1647 | XCIII | 12 | 31 | Majewicz Edmund <i>krewny</i> | 1984 prol. 2004 r. |
| 1654 | XCIII | 13 | 2 | Marszałek Józef | 1984 Prolongacja do 2004 r. |
| 1664 | XCIII | 13 | 9 | Madej Bronisława Lofia | |
| 1667 | XIV b | 47 | 48 | <i>pochojnia</i> <i>polina</i> Markiewicz Szymon Nije. | w gr. żony Urszuli M. + 937 chowany po lewej stronie |

| Numer dziennika | WYSZCZEGÓLNIENIE | | | NAZWISKO, IMIĘ i zawód pochowanego | UWAGA |
|-----------------|---|------|-------------|---------------------------------------|--|
| | Kwatera | Rząd | Numer grobu | | |
| 1669 | XCIII | 13 | 11 | Mesiewicz Mikołaj | 1984 Prolongata do 2004 r. 2004 prol do 2014 (10 lat) |
| 1670 | XXXVI południe Grabowiec Teresieniczów | | | Marszałek Joanna | |
| 1673 | Pas 3 zachód | | | Münnich Mieczysława | |
| 1716 | XCIII | 14 | 2 | Merchowska Maria | z Anetonii Patologiznej |
| 1719 | XCIII | 14 | 2 | Mroz wika Marii | z Anetonii Patologiznej |
| 1726 | XXXVI północ | | 13 | <u>Sierpień</u> Matula Emilia | |
| 1727 | XCIII | 14 | 10 | Mestelars Maria | 1984 Prolongata do 2004 r. |
| 1764 | XCIV | 1 | 19 | Mroz Ryszard | 1984 Prolong do 2004 r. |
| 1783 | XCIII | 14 | 30 | Moskal Ewa | |
| 1784 | XCIV | 1 | 23 | Mordarski Stanisław | |
| 1810 | XCIII | 15 | 10 | Meyer Irena | 1984 Prolong do 2004 r. |
| 1815 | XCIII | 15 | 11 | Mysłiborska Leokadia | |
| 1868 | XCIII | 16 | 2 | Mamro Matgorzata | 1984 Prolongata do 2004 r. prol do 2024 r. |
| 1888 | XCIII | 16 | 7 | Musialik Mieczysław | 1984 Prolongata do 2004 r. |
| 1897 | P | 2 | 18 | Moskal Jachryga | w gr. ciotki Tekli Jaworskiej 1984 prol. do 2004 r. |
| 1906 | LXXV | 29 | 13 | Malenda Tomasz | |
| 1912 | LXXV | 44 | 8 | Michalski Franciszek | w gr. Teresy Michalskiej +863/ix 1991 prol. do 2004 |
| 1920 | LXXI | 3 | 9 | <u>Wrzesień</u> Mędela Andrzej | 1984 prol. do 2004 |

| Numer dziennika | WYSZCZEGÓLNIENIE | | | NAZWISKO, IMIĘ i zawód pochowanego | UWAGA |
|--------------------|--|-------------|-------------|---------------------------------------|---|
| | Kwaterna | Rząd | Numer grobu | | |
| 1939 | XLIX | 3 | 11 | Minko Artur | w gr. Łoziniek Kufcewiny +957/4 pnd. do 2004 r. nr. 1416/04 pnd. do 2014 (10 lat) |
| 1945 | XCIII | 16 | 27 | Mietła Maria | 1984 Prolongata do 2004 r. |
| 1946 | X południe | 7 | | Marusiewicz Władysław | |
| | Grobnice Miedwicków | | | | |
| 1967 | pas | 36 południe | | Missona Franciszek | |
| 1968 | VII | 7 | 17 | Murczyńska Jolanta | w gr. syme Trólcensze Murczyński + 953/v 1984 Prolongata do 2004 |
| | Grobice S.S. Wzrytek | | | | |
| 2019 | pas | 32 wschód | | Morstin Maria | |
| 2030 | XCIII | 17 | 20 | Matek Józef | Dz. 2. X. 63r. pochowano Matek Marię + 1969/ix |
| 2041 | XCIV | 2 | 14 | Matek syn Jęfi | |
| 2044 | XCIII | 17 | 21 | Moskal Roman | 1984 Prolongata do 2004 r. |
| | Grobnice Zygmunta Mierko - noskiego | | | | |
| 2062 | L | południe | 88 | Mazurkiewicz Stanisław | 1984 Prolongata do 2004 r. |
| 2075 | XCIV | 2 | 18 | Michalik Wojciech | 1984 Prolongata do 2004 r. |
| 2084 | X | 20 | 10 | Maciejczak Miocystaw | |
| 2100 | LXXVIII | 2 | 1 | Milowska c. Helena | 1984 Prolongata do 2004 r. w jednym grobie |
| 2101 | LXXVIII | 2 | 1 | Milowska Helena | |
| 2113 | LXXVIII | 7 | 32 | Mastalarz Aniela | w gr. męża Mariana M. + 944/ix 1984 Prolongata do 2004 r. |
| <u>Póździennik</u> | | | | | |
| 2123 | XVb | 9 | 19 | Makarow Maria | w gr. męża Aleksandra Makarow + 949/ix |
| 2135 | XII. b | 22 | 13 | Maciejko Marcia | w gr. męża Stefana M. + 952/3 |
| 2140 | Cd | 8 | 17 | Madej Katarzyna | w gr. sypa Michała Sziglka + 961 - i Franciszka Pr. + 929- |

| Numer dziennika |
|-----------------|
| 215 |
| 218 |
| 220 |
| 220 |
| 223 |
| 224 |
| 228 |
| 230 |
| 230 |
| 233 |
| 236 |
| 238 |
| 241 |
| 243 |
| 244 |
| 246 |
| 246 |
| 248 |

| Numer dziennika | WYSZCZEGÓLNIENIE | | | NAZWISKO, IMIĘ i zawód pochowanego | UWAGA |
|-----------------|------------------|------------------|-------------|---------------------------------------|--|
| | Kwatera | Rząd | Numer grobu | | |
| 2159 | XCV | 2 | 28 | Musiał syn Anny | |
| 2180 | XXXI | wschód | 14 | Mixia Franciszek Józef | |
| 2207 | IX | 2 | 29 | Mikuta Maria | w gr. matki Piwowar Antoniny + 990/XI i P. Anieli + 918/XI. 1884 prolong. 2004 |
| 2209 | LXX | 42 | 2 | Martini Kazimiera | 1884 prolong. 2004 |
| 2237 | XCI | 24 | 1 | Mussur Antonina | 1884 prolong. 2004. 2006 prot. 2014 roku 2004 |
| 2245 | S | połudn. - zachód | | Mylius Wanda | |
| 2283 | XCV | 1 | 17 | Metysz Karol | |
| 2307 | XCV | 1 | 23 | Muszyński s. Janiny I = bliźniak | |
| 2308 | XCV | 1 | 23 | Muszyński s. Janiny II = bliźniak | |
| <u>Listopad</u> | | | | | |
| 2333 | VIII | 1 | 30 | Mychalczuk Dymitr | |
| 2361 | Bd | połudn. | 1 | Michalska Sabina | Eksh. nr 365/72 wyk. dn 15.I.73. Dokąd grob Michalskich kw. C zach. - 2 elisy m. 27/2005 del. 03.04. dost. do grob. Bd - mn - 1 |
| 2382 | LXVIII | zach. | 1 | Michalerska Antonina | |
| 2413 | VII | 1 | 44 | Mysliroy Stanisław | w gr. Wandy M + 518, Karytyny M + 517 i Włodzimierza M + 548 |
| 2433 | XII a | pln. | 4 | Mortimer Stanisława | |
| 2444 | XCV | 3 | 5 | Mika Antoni - Wilhelm | |
| 2465 | XCV | 3 | 11 | Moras Marianna | 1884 Prolongata do 2004 |
| 2466 | pas 61 | zach | 1 | Mikulski Adam | |
| 2482 | LXXIV | 25 | 14 | Mocherski Włodzimierz | Dr. 4.XI.69r. przeniesiony do gr. - sekcyjnego miejscow. na kw. XVII 8-55 |

| Numer dziennika | WYSZCZEGÓLNIENIE | | | NAZWISKO, IMIĘ i zawód pochowanego | UWAGA |
|--------------------|------------------|--------|----------------|---------------------------------------|---|
| | Kwaterna | Rząd | Numer grobu | | |
| 2496 | XXVIa | 11 | 15 | Meliniski Józef | o gr. rozbioru Józefa dt. +327 i Fabryczka H+ 338 1984 prolong. 2004 |
| 2497 | Q | 7 | 28 | Marszałek Aniela | o gr. msza Józefa Marszałek + 360/VII 1984-2004 |
| 2500 | Ab | 5 | 10 | Monyl Franciszek | 12.VIII.65 przeniesiony do nowo wybudowanej primicy na kw. Ab, 9, 9. 15.VIII.65 1984 |
| 2508 | XCV | 3 | 21 | Magnyta Kazimierz <u>Gudzien</u> | 1984 Prolong. do 2004 r. |
| 2542 | XCV | 4 | 8 | Nikolajczyk Maria | |
| 2544 | LXV | 12 | 22 | Michalska Katarzyna | o gr. msza Marzyna Michalskiego + 360/X 1984 prolong. 2004 |
| 2545 | XXII b | 6 | 6 | Malarczyk Antonina | o gr. msza Jana Malarczyk + 325/XI 1985 Prolong. do 2004 |
| 2573 | LXXI | 25 | 2 | Makarewicz Adolf | |
| 2593 | LXVII | 9 | 5 | Mile Bartłomiej | o gr. Anny Płanyskiej +336 |
| 2596 | XCIV | 3 | 31 | Młoczek Beata | |
| 2611 | XCV | 5 | 6 | Motyczynski Kazimierz | 1985 Prolongata do 2004 do 2024 r. |
| 2613 | XCV | 5 | 3 | Monica Michał | 1985 Prolongata do 2004 r. |
| 2649 | LXXXVIII | 1 | 44 | Miklaszewski Jan | o gr. Bronisławy Zeglen +350/VI 1984 Prolong. do 2004 r. |
| 2658 | Bd | zachod | | Makulski Tadeusz | |
| 2660 | XLVIII | 4 | 19 | Michalczyk Anna | o gr. Jano Michalczyk 1985 Prolong. do 2004 r. |
| 2661 | XCV | 6 | 13 | Maciejewski Zenon | |
| 2662 | LXXXVIII | 13 | 37 | Makowiec Zofia | o gr. Leostara Makowiec +344 |
| 2677 | XCV | 6 | 10 | Miarza Bronisław | |

| Numer dziennika | WYSZCZEGÓLNIENIE | | | NAZWISKO, IMIĘ i zawód pochowanego | UWAGA |
|-----------------|------------------|------|-------------|---------------------------------------|---|
| | Kwarta | Rząd | Numer grobu | | |
| | | | | <u>Główni</u> | |
| 10 | O | 16 | 4 | Weczek Artur | w gr. Proq Tułowska + 1932/T. " " " " " " + 1946/T. |
| 22 | P | 9 | 24 | Włodzik Julia | w gr. Wymyszy celek. + 1937/4 " " Lesniak Albin + 1931/2 1934 v. - 2004 v. |
| 45 | <u>XCII</u> | 7 | 21 | Worak Jan | |
| 46 | <u>XCII</u> | 7 | 25 | Worak s. Gracyny | mol do 2024 v. |
| 131 | <u>XCII</u> | 8 | 21 | Worak Maria | |
| | | | | <u>Luty</u> | |
| 322 | <u>XXII</u> b | 17 | 12 | Niedzielski Eugeniusz | w gr. Marii Niedzielskiej E-378/76 7. IX. 76 celem + VII 1948 v. i dochos. Kieralskiej Janiny 1876/8. |
| 333 | <u>XCII</u> | 10 | 20 | Licaja Tekla | |
| 341 | L północ | 69 | | Lic Józefa | w grobow. rodz. Licaja Kawimierz |
| 345 | <u>XIV</u> a | 2 | 14 | Łowakowski Józef | w grob. s. Jacenty + 1818/v i s. Kłopotaka + 1830/v E-328/74 17.08.74 celem par. i dochos. Zdzisława |
| 366 | <u>XCII</u> | 10 | 25 | Łzek Jan | |
| 378 | <u>IX</u> | 4 | 16 | Łowak Stanisław | w gr. Wryga Sudwik + 1951/I E-226/74 dec. 16. V. 74 v celem par. i dochos. Szejdel Adama + 1871/v. |
| 424 | <u>XCII</u> | 11 | 7 | Łowak Wiktoria | mol 2024 (10 lat) |
| 486 | <u>XCII</u> | 12 | 21 | Liedziela Anna | |
| | | | | <u>Marzec</u> | |
| 525 | I północ | | | Łowak Jofia | w grob. rodz. Łowak Bożeni s. s. |
| 548 | <u>XCII</u> | 13 | 12 | Łośka Ignacy | do 2020 v. 1984 podany 2004 v. |
| 553 | <u>XCII</u> | 13 | 18 | Liedziela Bożysława | |

N

| Numer dziennika | WYSZCZEGÓLNIENIE | | | NAZWISKO, IMIĘ i zawód pochowanego | UWAGA |
|-----------------------|--------------------|------|-------------|---------------------------------------|---|
| | Kwarta | Rząd | Numer grobu | | |
| 677 | XCI | 31 | 6 | Nowak Stanisława | Anatomie Giszowa |
| | | | | <u>Kwiecień</u> | |
| 774 | pas 86 | 3 | 11 | Łocula Ewa c. Marii | 1984 pochow. 2004 prolong. 2024. |
| 804 | XCI | 3 | 7 | Łoga Antoni | |
| 812 | XCI | 3 | 6 | Salsiny Stanisław | |
| 883 813 | LXXVIII | 1 | 33 | Łowacka Józefa | w gab. Szwedki Teodor. + 1943 r. |
| 909 | XCI | 29 | 13 | S.Ł. meższyna | chroniony z ekshumacją Sądowej /gdańsk, gdańsk/ |
| 959 | XCI | 5 | 4 | Nowak Antoni | 10. I. 1967 r. pogrzebiony przez żonę zmarłego Stanisława Nowak. |
| 970 | XCI | 5 | 15 | Niemczyński Kazimierz | nagrobiony 1984 pochow. 2004 prolong. na 10 lat do 2014 r. |
| 1031 | L | 9 | 17 | Nowak Wiltonia | w gab. Józefa Szwedki 1937 r. 1984 prolong. do 2004 r. |
| 1055 | XCI | 6 | 11 | Łoprowski Alojzy | 1984 pochow. 2004 r. |
| | | | | <u>Maj</u> | |
| 1081 | pas 86 | 6 | 9 | Nowotek Kazimierz Marian | w grobie żony + 1963 r. op. do 2004 r. |
| 1085 | XCI | 6 | 30 | Niedzwiecki Jacek | 1984 Prolong. do 2004 r. pogr. |
| 1099 | pas 86 | 2 | 7 | Nowak | |
| 1100 | pas 86 | 2 | 7 | Nowak c. Barbary Władysława | w grobie matki Popci Olimpia + 1951 r. |
| 1104 | XIII a | 23 | 12 | Niedbator Józefa | 1984 Prolong. do 2004 r. |
| 1117 | XCI | 6 | 24 | Niedzińska | |
| 1173 | LXXV | 31 | 10 | emer. naucz. Nebelska Maria | 1984 pochow. 2004 r. 2004 1-11-2024 |

| Numer dziennika | WYSZCZEGÓLNIENIE | | | NAZWISKO, IMIĘ i zawód pochowanego | UWAGA |
|-----------------|------------------|---------------|---------------|---------------------------------------|--|
| | Kwarta | Rząd | Numer grobu | | |
| 1175 | 0 | 16 | 4 | mechan. precyz. Nęcek Jan | w gr. brata J. Rogo +932/ i Yamin Rog +1946/ i Alura Nęcka + 1964/1984 Prolongacja do 2004r. |
| 1238 | LXX | 51 | 10 | Nowak Bronisława | Elektr. 6.X.1965r. do piwnicy na pas 32 północ 1. 1968 Prolong. do 2004r |
| 1245 | LXXVIII | 18 | 69 | Niemiec Antonina | w gr. brata Wincentego Kocura 1944/XI. 1984 Prolongata do 2004r. |
| 1248 | pas 86 - północ | | | Nitsch Kamila <u>Czerwiec</u> | |
| 1291 | XCIII | 8 | 28 | Nowak Helena Jadwiga | |
| 1357 | pas 86 | 1 | 10 | Nowakowski Stefan | 1984 Prolongata do 2004r. |
| 1421 | XCIII | 10 | 14 ost. | Namysłowska Maria | |
| 1443 | IX | 8 | 34 | Nowak Zofia Stanisława | |
| 1489 | XIII b | 19 | 3 | elektronik Nyrzaj Baryli | w gr. matki Ewy W. em. 1954/XI |
| 1525 | XI b | 6 | 3 | <u>Lipiec</u> | |
| 1525 | XI b | 6 | 3 | mechanik Nowak Kozimien | w gr. Karola Nowaka em. 1923/ 1984 prol. do 2004r. |
| 1580 | LXXIV | 2 | 17 | Nowak Antoni kancel | prywat 1984 prol. do 2004r. 2012 2014 r. 1984 Prolongacja do 2004r. |
| 1590 | XCIII | 12 | 12 | Przekoniewski Władysław | |
| 1615 | XCIII | 12 | 12 dł | Bajpala Katarzyna murarz | |
| 1684 | XCIII | 13 | 22 | Powicki Stanisław | |
| 1701 | IX | 11 | 12 staty | Pagelholz Andrzej | w gr. Jacka Chmiela +951 |
| 1765 | XCIV | 1 | 18 | <u>Sierpień</u> Posek c. Jadwigi | |
| 1785 | XI b | 18 | 18 | Powak Antoni | w gr. rodziców Wincentego N+909 i Wiktorii N+923 - brata J. N +938 Prol. 2004 |

| Numer dziennika | WYSZCZEGÓLNIENIE | | | NAZWISKO, IMIĘ i zawód pochowanego | UWAGA |
|--------------------|------------------|------|----------------|---|---|
| | Kwarta | Rząd | Numer grobu | | |
| 1800 | XCTV | 1 | 28 | Pawrocka c. Anny | 1987 Prolongata do 2004 r. |
| 1873 | XCTV | 1 | 33 | Pogaj syn Sreny | |
| 1887 | XXVI a | 1 | 11 | Predzielska Walentyna | w gr. msza Sylwina + 949/II |
| 1901 | XCTV | 2 | 2 | Pedra Krzysztof | |
| 1911 | XCIII | 16 | 16 | Pewano Stefan | 1984 Prolongata do 2004 r. |
| | | | | <u>Wresien</u> | |
| 1938 | XCIII | 16 | 24 | Powak Marianna | 1984 Prolongata do 2004 r. |
| 1961 | XCIII | 16 | 32 | Radolski Tadeusz | |
| 2015 | LXXII | XI | 1 | Nowak Bronisław | 1984 poł. 2004 r. Prol. do 2024 r. 1984 Prolongata do 2004 r. |
| 2020 | LXX | 52 | 14 | Nowakowski Stanisław | |
| 2070 | XIV a północ | | 43 | Nowotarska Ksawera | w gr. msza Józefa N. + 938/V |
| 2078 | XCIII | 18 | 4 | Nowicka Bronisława | 1984 poł. 2004 r. 2004 prolong. 2024 rok |
| 2090 | XCTV | 2 | 21 | Nowot Cecylia Irena | 1984 poł. 2004 r. |
| 2093 | Bb | 1 | 16 | Nowotny-Klawender <u>Październik</u> | 1984 poł. 2004 r. |
| 2124 | X | 5 | 17 | Nowak Franciszek | 1984 poł. 2004 r. |
| 2153 | XCIII | 18 | 22 | Nalepa Zdzisław | |
| 2156 | XCIII | 18 | 23 | Nogiej Anastazja | 1984 Prolongata do 2004 r. |
| 2167 | XCIII | 18 | 31 | Nedra Tekla | |
| 2191 | XCIII | 18 | 28 | Nowosad Maria | 1984 Prolongata do 2004 r. |

| Numer dziennika | WYSZCZEGÓLNIENIE | | | NAZWIŚKO, IMIĘ i zawód pochowanego | UWAGA |
|-----------------|--------------------|--------------------|--------------|---------------------------------------|---|
| | Kwaterna | Rząd | Numer grobu | | |
| 2255 | XXXVIII | roschód | 1 | Pytko Andrzej | no gr. Marii Pytko + 960 i Aleksandra N. + 939 E-424 27.10.17 do Północy Jędrzej Epitafium LX, p. 164 E-117/78 |
| 2260 | XXIV a | 12 | 10 | Powak Stefan | no gr. Ewy Szlag + 927/vii 1984 Prolongata do 2004 r. |
| 2276 | XCV | 1 | 14 | Powicki Stanisław | |
| 2339 | XI b | 18 | 28 | Porski Józef | 2004 prol do 2004 (zaregta) prol. do 2024 r. |
| 2391 | XCIV | 3 | 20 | Nowak Marcin | 1984 Prolongata do 2004 r. |
| 2410 | LXXII | 27 | 13 | Nodzyńska Aniela | |
| 2435 | Rb | zach | 12 | Nykiński Antoni | 1984 Prolongata do 2004 r. U |
| 2467 | IX | 14 | 19 | Najder Karol | |
| 2481 | LXXIII | 39 | 14 | Nowotarski Franciszek | no gr. Marii Beijer + 941 1984 prol. 2004 r. |
| 2498 | XVIII | połud | 6 | Nedela Edmund | no gr. Edmunda N. + 921 i żony Marii N + 958 |
| | | | | <u>Grodzien</u> | |
| 2525 | L | 54 | 16 | Niemiec Andrzej | optacony do 2004 r. prol 2024 r. |
| 2536 | XCV | 4 | 5 | Nowakowska Teresa | E-45/19 dl. 23.10.2019 ul. 102 Salwator Esh. nr 427 wyk. d. 18.V.1972 Dekad Esh. nr 432/11 wyk. dn. 18.V.1972 Dekad dop. w. cy. Morawickiej Aleks. pom. rot. m. |
| 2557 | LXXVIII | 7 | 3 | Nosek Stanisław | |
| 2580 | LXXII | 18 | 1 | Nowicka Henryka | 1984 Prolongata do 2004 r. 2012 p. 2019 |
| 2607 | XIX b | 2 | 9 | Nowakowska Maria | no gr. Jurek Szlag + 947/I Esh. nr 432/11 wyk. dn. 18.V.1972 Dekad grob. Nowicka p. 164 54 1984 prol. 2004 r. |
| 2619 | XCV | 5 | 9 | Natkiewicz Bolesław | 1985 prol. 2004 r. |
| 2673 | Ac | 1 | 10 | Prechciak Karolina | no gr. rożkiewicz Anny Helisz + 930 i Tomasza K. + 915 |

| Numer dziennika | WYSZCZEGÓLNIENIE | | | NAZWISKO, IMIĘ i zawód pochowanego | UWAGA |
|-----------------|--------------------|--------|-------------|---------------------------------------|--|
| | Kwaterna | Rząd | Numer grobu | | |
| | | | | <u>Gymeri</u> | |
| 4 | <u>XCI</u> | 7 | 12 | Orzechowska Stefania | przebudowany w 1964 r. do grobowca Państ. na Kwaterze LXXIV poleca 30 |
| 27 | pas 24 kach | | | Ogiegło Jan | w gr. Orzech Janiny + 1928 |
| 34 | <u>XI</u> a poleca | | 19 | Orzech Michał | |
| 89 | pas 86 | 5 | 27 | Orzech s. Stanisław | |
| 106 | <u>XCI</u> | 8 | 10 | Olech Stefania | |
| 112 | pas 86 | 5 | 27 | Oprach Piotr | 1884 do r. 2004. |
| 115 | <u>XCI</u> | 8 | 12 | Olech Kofia | |
| 135 | <u>XCI</u> | 8 | 22 | Orzechowska Anna | pub. do 2004 |
| 140 | <u>XCI</u> | 9 | 6 | Obtulowicz Adam | |
| 191 | <u>XCI</u> | 9 | 14 | Ogoriska Leopoldina | z-245/78 D.V. X decem odnow. Okonshsep Rudolfa + 1978/00 |
| | | | | <u>Luty</u> | |
| 270 | <u>XCI</u> | 10 | 9 | Omiciniński Wincenty | 1984 Prolongata do 2004 r. 2034 |
| 464 | pas 86 | 4 | 18 | Obrewska "c" Krystyna | |
| 474 | <u>LXXV</u> | 21 | 16 | Ostrowska Malwina | w gr. Ostrowskiego w Badylone 1984 Prolongata 2005 + 0562/XI pymoz z Glinic 2004 prol 2014 (10 lat) |
| | | | | <u>Marzec</u> | |
| 616 | <u>XCI</u> | 1 | 14 | Ostrzecha Marianna | |
| 617 | <u>XXXV</u> | połud. | 14 | Ochalska Julia | w gr. Ochalskiego Marianna Franc + 1840 1934 probow. 2004 r |
| 631 | <u>XCI</u> | 1 | 18 | Orel Franciszka | |

| Numer dziennika | WYSZCZEGÓLNIENIE | | | NAZWISKO, IMIĘ i zawód pochowanego | UWAGA |
|-----------------|-------------------------|----------------------|---------------|---------------------------------------|--|
| | Kwarta | Rząd | Numer grobu | | |
| 710 | Ib | loch | 8 | Ochocki Karol | wgr. Ochocka Zofia + 928 - " - Franciszka + 1837 - " - Maria + 1858 |
| 712 | Jd | 5 | 19 | Ozkoś Feliks | wgr. Ozkoś Jadwiga + 1825 - " - Helena + 1938 1984 wrolong. 2004 v. przed do 2024 v. |
| 738 | <u>XCIII</u> | 2 | 18 | Obzewska Stanisława | 1984 Prolongata do 2004 v. (10 lat) 2024 v. gr. pogl. |
| <u>Kwiecień</u> | | | | | |
| 773 | <u>XCIII</u> | 2 | 22 | Obzewski Bartłomiej | 1984 wrolong. 2004 v. |
| 788 | pas 86 | 3 | 2 | Okular Robert | 1984 wrolong. 2004 v. |
| 813 | <u>XCIII</u> | 3 | 4 | Ozechowski Stanisław | gr. pogl. dla Grzeszka Weroniki 1984 wrolong. 2004 v. 2004 wrolong. do 2024 v. |
| 814 | <u>XCIII</u> | 3 | 3 | Oziemu Józef | ekskumowana dnia 13. XI - 1864 v. na kw. <u>LXX</u> 45-4 do grobu ziemnego parafialnego. |
| 824 | <u>XCIII</u> | 3 | 13 | Ozicka Inna | |
| 825 | pas 86 | 3 | 26 | Ozóg Anna | 1984 Prolongata do 2004 v. |
| 906 | <u>XIII</u> | 4 | 11 | Ozós Maria | Prolongata 1988 - 2004 v. do 2024 |
| 960 | <u>XCIII</u> | 5 | 9 | Oremus Władysław | |
| <u>Maj</u> | | | | | |
| 1051 | Bb | politr. | | Ostrawski Józef Stanisław | w grobie Ochmański Jacek 51. |
| 1061 | <u>LXXXV</u> | 2 | 9 | Ochmański | |
| <u>Czerwiec</u> | | | | | |
| 1272 | <u>LIV</u> | 3 | 1 | Ostrepa Stanisław | wgr. żony Anny O. + 1959/v |
| 1281 | <u>XCIII</u> | 8 | 24 | Ozerek Katarzyna | |
| 1320 | <u>LXVII</u> | Zasłużonych loch. | 5 | Prof. Olbrycht Tadeusz | Eksh. 3. VI. 65 r. pogrzebie dla żony zesz. P. R. ul. m. Krakowa pogl. |

| Numer dziennika | WYSZCZEGÓLNIENIE | | | NAZWISKO, IMIĘ i zawód pochowanego | UWAGA |
|-----------------|---|---------------|---------------|---|---|
| | Kwaterna | Rząd | Numer grobu | | |
| 1326 | <u>XCIII</u> | 9 | 10 | ^{księżowa} Olzewska Jadwiga | |
| | | | | <u>Lipiec</u> | |
| 1567 | <u>XCIII</u> | 12 | 3 | ^{krawczylni} Ostrowska Weronika | 12097 |
| 1703 | <u>XCIV</u> | 1 | 13 | Opzedek Krzysztof | |
| 1774 | XCIII | 14 | 27 | <u>Sierpień</u> Orłowska Helena | Eksh. 28. X. 1965 r. przeniesiona do grobowca Driebickich na lew. IVa zach. |
| 1807 | <u>XXXI</u> | 3 | 18 | Oleksy Karolina | w gr. cment. katolickiego O + 933 i numerki Anna Szumetala + 944 1984 Prolongata do 2004 r. |
| 1890 | <u>XCIII</u> | 16 | 9 | Ostasekiewicz Eugenia | |
| | | | | <u>Wrzesień</u> | |
| 1948 | <u>XXIIa</u> | 17 | 13 | Opach Wiktoria | w gr. Jaminy Inwek + 926 |
| 1960 | pas | 45 zach | 7 | Olzewska Jadwiga | w gr. 15 Fadystawa Bobryńskiego + 904 i Jana B + 951 |
| 2034 | <u>XII b</u> | 22 | 12 | Olzewska Elżbieta | w gr. męża Jana Olzowskiego + 943/VI |
| 2094 | <u>XVI</u> | 6 | 26 | Okonński Henryk | w gr. Grzebiek Włodzimierz + 946/I E-23/76 26.I.76 celny pochowanie Grzebiek Heleny + 1976/I |
| | | | | <u>Październik</u> | |
| 2134 | ^{Grobowiec Ładów i Olbrychtów = tow} D wschód | | | Olbrycht Izabela | |
| 2177 | <u>LXXXIX</u> | 16 | 26 | Orzeł Andrzej | |
| | | | | <u>Listopad</u> | |
| 2345 | <u>XCV</u> | 2 | 6 | Otmar Jan | 1984 prolong. 2000. |
| 2373 | <u>XCV</u> | 2 | 12 | Ostrycki Łukasz | |
| 2390 | <u>XCV</u> | 2 | 18 | Obzut Karimierz | 1984 prolong. do 2000. |

| Numer dziennika | WYSZCZEGÓLNIENIE | | | NAZWISKO, IMIĘ i zawód pochowanego | UWAGA |
|--------------------|------------------|------|----------------|---------------------------------------|---|
| | Kwarta | Rząd | Numer grobu | | |
| | | | | <u>Główni</u> | |
| 15 | LXX | 16 | 12 | Pogon Wojciech | |
| 16 | XCI | 7 | 16 | Pecuk Agnieszka | 1934 pochony - 2001 |
| 18 | pas 86 | 5 | 8 | Pasecka c. Józefa | |
| 43 | pas 86 | 5 | 12 | Pobozniak Ursula | |
| 44 | -"- | -" | -" | Pobozniak Uwa | |
| 49 | XCI | 7 | 22 | Proks Ludwika | |
| 84 | XCI | 7 | 28 | Pusekany Jan | |
| 86 | XCI | 7 | 27 | Pawlik Maria | |
| 123 | XCI | 8 | 16 | Pirtkiewicz Ludwika | 1995 puch do 2001 |
| 129 | XXI b | 16 | 9 | Prybytkowska Anna | w gr. Główniejskiej Główny + 1948/T. |
| 138 | ya | 9 | 3 | Pobrzek Maria | w gr. m.ka 9. Stefana + 1947 |
| 152 | LXXXIII | 35 | 1 | Paluch Joanna | w gr. m.ka 9. Karola + 196 |
| 183 | XCI | 9 | 11 | Palijan Michalina | pol 2024 (10 lat) |
| 196 | LXVIII | 11 | 12 | Pasteriak Maria | w gr. Główna Maria + 1945/X |
| 200 | XXXVIII | 10 | 17 | Palac Maria | w gr. m.ka 9. Jana + 1955/3 |
| 216 | pas 86 | 5 | 43 | Perlik Stanisław | |
| 237 | pas 86 | 5 | 55 | Praximowski Konrad | 1984 pochony do 2001 |
| 254 | pas 86 | 5 | 59 | Pajac Barbara | 2016 - 2024 |

| Numer dziennika | WYSZCZEGÓLNIENIE | | | NAZWISKO, IMIĘ i zawód pochowanego | UWAGA |
|-----------------|------------------|---------------|---------------|---------------------------------------|---|
| | Kwarta | Rząd | Numer grobu | | |
| 261 | LXXV | 46 | 16 | Parziewski Julian <u>Luty</u> | 25. X. 1967r. przenies. do nowogr. grobowca Zbigniewa Parziewskiego na pas 14 wsi 12. pogl. dla syna Zbigniewa |
| 268 | B/b | 1 | 11 | Procion Aniela | w grob. jej siostry Emilii Procionskiej +1855/x ^o procl do 2014 (10 lat) |
| 275 | XCVI | 10 | 5 | Porabik Stanisław | pogl. gr. dla żony Leonii |
| 297 | XIII b | 19 | 15 | Palik Barbara | w gr. jej siostry Paliki Leonii +1841/x ^o i Jan +1828/II. P. Stanisława +1818 grób pogl. |
| 310 | pas 86 | 5 | 69 | Platek Teresa | 1884 Prolongata do 2004v. procl do 2024v. |
| 358 | XCVI | 11 | 8 | Plak Wincenty | gr. pogl. dla żony Zofii 1884 Prolong. 2004. |
| 361 | XCVI | 10 | 24 | Ponęba Tadeusz | |
| 371 | pas 10 północ | | | Partyka Józef | w grobow. Świątków ost. pochon. Świątków Julia +1859 |
| 377 | XCVI | 10 | 27 | Puttanski Andrzej | 1985 Prolongata do 2005v. |
| 393 | pas 86 | 4 | 8 | Paluch Marien | |
| 398 | LXXV | 25 | 1 | Piztak Ryszard "s" Haliny | w gr. Stanisława Piztaka +1863/II |
| 404 | pas 86 | 4 | 14 | Parda Wacław | |
| 415 | XIV a zach | | | Pietroi Julia | w gr. S. Romuald +1831 - " - Julia +1848 |
| 419 | Ab południe | | 5 | Paradowska Lefia | w grob. rodz. Paradowskich i Korawskich |
| 422 | Fd | 9 | 3 | Ptak Józef | w gr. Kubińskiej Leonii +1828/II |
| 427 | XCVI | 11 | 29 | Potyka Wacław | } w jednym grobie |
| 428 | XCVI | 11 | 29 | Potyka Artur | |
| 437 | LXXVIII | 12 | 13 | Poniel Jan "s" Leonii | w gr. Legutko Władysława +1844/II |

| Numer dziennika |
|-----------------|
| 46 |
| 46 |
| 47 |
| 47 |
| 51 |
| 51 |
| 53 |
| 53 |
| 54 |
| 55 |
| 57 |
| 59 |
| 60 |
| 63 |
| 64 |
| 65 |
| 65 |
| 66 |

| Numer dziennika | WYSZCZEGÓLNIENIE | | | NAZWISKO, IMIĘ i zawód pochowanego | UWAGA |
|-----------------|---|-------------------|--------------|---------------------------------------|--|
| | Kwarta | Rząd | Numer grobu | | |
| 461 | LXXV | 39 | 8 | Prostak Ludwik | gr. popł. dla żony w grob. Pażyka i Polak |
| 469 | Ac zach. | | 3 | Pażyk "s" Lucji | |
| 471 | XCVII | 12 | 10 | Pach Katarzyna | gr. popł. dla Rój Józefy 1984 prolong. 2004. |
| 476 | XCVII | 12 | 14 | Piątek Józef | |
| <u>Marzec</u> | | | | | |
| 510 | grob. w Federonice pas 28 zach. | | | Papieszka Maria | w grob. rodz. Federonice |
| 517 | LXXIX | 7 | 42 | Podkowski Tadeusz | w gr. Podkowskiego Edwarda 2006 proł 2024r. +1948/IV |
| 530 | XX | 5 | 31 | Pawłowski Karol | w gr. Rybala Anny 1984 Prolongata do 2004 +1966/V |
| 535 | pas 86 | 4 | 25 | Polak Jacek | |
| 542 | XVII | zach | 8 | Pałka Marianna | w gr. Pałki Wawrzyńca +1917 |
| 552 | XCVII | 13 | 13 | Przeździecki Bortomiej Stefania | gr. popł. Prolongata 2004 prolong. do 2024r. fk. 1494/04 dn. 11.03.2004 |
| 575 | XCVII | 13 | 21 | Prutek "córka-macocha" | Anatomie Patolog. |
| 598 | L | 4 | 7 | Papierz Rudolf | 1984 prolong 2004 w gr. Papier Annelie +1957/V |
| 603 | grob. w Kubickim i Pildorn pas 62 południe | | | Pinowarszyk Marek | w grob. Kubickim i Pildorn ost. pochon. Maciej Piłch 20-1047/1948/II +1963/III |
| 637 | pas 86 | 4 | 36 | Prochal Józef | |
| 642 | X | 5 | 25 | Pietruszka Maria | w gr. Pietruszka Franciszka 1984 prolong 2004 +1960/III |
| 653 | XXXII | wzdech | 9 | Padlowska "Maria" | w gr. Tomaszewski Witold prekwalifikacja 1964 + do gr. 1957/II kopia na kw. XXXII północ 29. |
| 654 | XCVIII | 1 | 26 | Pikulecki Ludwik | 1984 prolong 2004. |
| 662 | LXX | 16 | 2 | Potemina Anna | |

| Numer dziennika | WYSZCZEGÓLNIENIE | | | NAZWISKO, IMIĘ i zawód pochowanego | UWAGA |
|-----------------|------------------|-----------------|-------------|---------------------------------------|---|
| | Kwarta | Rząd | Numer grobu | | |
| 663 | <u>XCIII</u> | 1 | 27 | Prasewski Feliks | 1984 proloug. 2004r. gr. pogl. |
| 669 | pas 86 | 4 | 42 | Pacyski Józef | 1984r. proloug. 2004r. |
| 674 | <u>XCIII</u> | 1 | 25 | Pietruszka Jan | mgr. Poborski Józef +1837. "- Teodor +1843 |
| 680 | <u>XXXVI</u> | połudn. | 24 | Poborski Grzegorz | 1984 proloug. 2004 |
| 681 | <u>XCIII</u> | 1 | 32 | Palonek Stanisław | 1995 Proloug. do 2004 r. |
| 683 | <u>XCIII</u> | 1 | 29 | Pleus Antonina | gr. pogl. b. |
| 697 | <u>XCIII</u> | 2 | 4 | Pilch Maria | 1984 prol. do 2004 Prol 2014 mgr. Palkei Wawrzyniec "- Leoniełly |
| 721 | <u>XVII</u> | Zach | 8 | Palke Stanisław | mgr. Zygmunt Górkowski |
| 731 | <u>Jc</u> | 2 | 2 | Perzawska Bogdana | mgr. Anusienis Antonina +1841 |
| 743 | <u>LXXIII</u> | 30 | 12 | Powojewski Jan | gr. pogl. dla żony mgr Pawlowskiego Józef |
| 744 | <u>Jb</u> | Zach ost. warz. | | Pawlowska Sabina | mgr. Paluch Maria +1848/x 1984 Prolongata do 2004 r. 2004 proloug. do 2024 r. |
| 761 | <u>LXXXI</u> | 3 | 14 | Paluch Jan <u>Kwiecień</u> | |
| 765 | <u>LXX</u> | 50 | 1 | Pawłowski Stanisław | gr. pogl. |
| 766 | pas 86 | 3 | 14 | Potawska Renata | |
| 767 | pas 86 | 3 | 15 | Potawska Zofia | |
| 772 | <u>XCIII</u> | 2 | 23 | Podemobly Janina | 1984 proloug. do 2004 r. 2004 proloug. do 2024 r. |
| 777 | <u>XIII b</u> | 15 | 1 | Pichura Józef | mgr. Juliusz i Maria Pichura +1851 i 1852 |
| 702 | <u>LXIV</u> | 25 | 9. | Pojak Stanisław | mgr. Pajok Józef +1853 1984 proloug. 2004. |

| Numer dziennika | WYSZCZEGÓLNIENIE | | | NAZWISKO, IMIĘ i zawód pochowanego | UWAGA |
|-----------------------|---|---------------|-------------|---------------------------------------|---|
| | Kwarta | Rząd | Numer grobu | | |
| 786 | XXI b | 9 | 6 | Paluch Anna | w gr. Paluch Józef +1826/XI 1984 Prolongata do 2004 r. gr. pogf. |
| 832 | gr. ss. Szaryteki pas 5 | zach | | Prawoska Marta | w gr. ss. Szaryteki ost. palion ost. palion. proceksile leonika +1 |
| 848 833 | Stobniec Szaryteki. 2. | 32 zach. 38 | | Pacan Anna | w gr. - Szaryteki Andry + 1940 r. |
| 834 | Rb | 8 | 37 | Prasik Helena | w gr. - Małkiewicz + 846 r. gr. pogf. |
| 884 835 | R | 1 | 54 | Powoniak Helena | w gr. - Zacharowki Karol. + 95 r. 1984 Prolong do 2004 bez przerw dłuższ. |
| 836 | XIII | 4 | 6 | Piechura Jan | w gr. - Jan Pytko Jan + 89 1984 prolong. 2004 r. gr. pogf. |
| 902 | LXXXI | 14 | 23 | Pytko Maria | 1984 Prolongata do 2004 r. gr. pogf. |
| 905 | XIII | 4 | 13 | Posternak Marian | gr. pogf. |
| 918 | XIII | 4 | 14 | Pracownik Franciszek | 1988 prot do 2004 r. pomysłowy wpis. |
| 934 | LXX | 47 | 6 | Pyter Anielski. | gr. pogf. 1984 prolong. 2004 r. |
| 936 | XV a | 4 | 11 | Piskorz Stanisław | w grobie żony Piskorz Heleny + 945/XII |
| 968 | Katakomba J. Wólno-go- pas 56 północ | | | Procewiak Anna | 1965/VI śmierć. do grobowca Helena na krec. Fa. wchod |
| 988 | XIII | 5 | 16 | Paulos Lezimiera | |
| 1000 | XIII | 4 | 14 | Pacanek Józef | |
| 1001 | Stobniec Dr. A. Stojanowski | pas 23 północ | | Paleolog Józef | |
| 1015 | pas 86 | 3 | 38 | Pronowski Krzysztof | |
| 1016 | XIII | 5 | 48 | Pawłowski Maria | pogf. |
| 1017 | Stobniec Małkiewicz Bonistaw | Bd półn. | 4 | Pigtek Franciszka | |
| 1018 | XIII | 5 | 29 | Pietrek Zofia | |

| Numer dziennika | WYSZCZEGÓLNIENIE | | | NAZWISKO, IMIĘ i zawód pochowanego | UWAGA |
|--------------------|------------------|---------|----------------|---------------------------------------|---|
| | Kwarta | Rząd | Numer grobu | | |
| 1024 | XXVb | 10 | 12 | Ptak Jan <u>chaz</u> | w gr. matki Teofli Ptak + syn 1984 Prolongata do 2004r. |
| 1049 | X | 1 | ost. | Plocherowski Wojciech | |
| 1050 | XIXb | poludn. | 18 | Piotrowska Maria Helena | |
| 1063 | LXX | 46 | 6 | Paczek Ludwik | 1984 Prolongata do 2004r. 2004 prol 2014 (10 lat pogrzebony 2024 1984 Prolongata do 2004r. |
| 1067 | XCIII | 6 | 32 | Paluch Stanisław | pogz. 1984 Prolongata do 2004r. |
| 1071 | XCIII | 6 | 15 | Palczewski Trena | |
| 1082 | XIVb | 6 | 4 | Popiel Jan | w gr. Szymon, Antoni Józefa Pstruszyński + 1936r. dr 2024 Prolongata 1987-2004r. w gr. rodzina Gen. + 1959r. 1984 Prolongata do 2004r. |
| 1101 | XLII | 11 | 1 | Pozdzał c. Jarminy | |
| 1123 | XCIII | 6 | 28 | Piskorz Stefan | |
| 1127 | XXXIX | 10 | 3 | Pajak Jakub | pogz. 1984 Prolongata do 2004r. |
| 1130 | XXIX | 1 | 6 | Popa | pogz. 1984 Prolongata do 2004r. |
| 1150 | LXIII | 15 | 19 | Pyrk Maria - Jovina | |
| 1157 | D | 1 | 7 | Pfeiffer Kunegundow | w gr. matki Pfeiffer + 1945r. 1984 Prolongata do 2004r. |
| 1167 | XCIII | 7 | 12 | Padoł | w gr. Anatomia opisowa. 1984 Prolongata do 2004r. |
| 1178 | LXIV | 20 | 12 | Pawula Józef | |
| 1181 | XCIII | 7 | 22 | Parabuta Vincenty księgowy | |
| 1199 | LXX | 58 | 4 | Pitio Włodzimierz | |
| 1214 | LXXV | 33 | 2 | Przebutowska Maria | w gr. ojca Józefa Dworzaka + 1943r. 1984 Prolongata do 2004r. do 2024r. |

| Numer dziennika | WYSZCZEGÓLNIENIE | | | NAZWISKO, IMIĘ i zawód pochowanego | UWAGA |
|-----------------|--|------|-------------|---------------------------------------|--|
| | Kwaterna | Rząd | Numer grobu | | |
| 1221 | XCIII | 8 | 5 | emer. Powroźnik Michalina | 1984 proloug. 2004 |
| 1231 | XCIII | 8 | 7 | Pieprych Tomasz | |
| 1234 | grobowiec dr. Stanisław Paszkowski osł. prawej pros 1 południe 4 | | | Paszkowski Bolesław | 1984 proloug do 2004 |
| 1246 | XCIII | 8 | 32 | Pasławski Marian | |
| | | | | <u>Czerwiec</u> | |
| 1274 | XCIII | 8 | 21 | Per Olga | 1984 Prolongata do 2004 |
| 1279 | XXVIII c | 3 | 46 | Poniewierski Józef | w gr. Stanisławy Koch + 1945 i Pietrykowskiej + 1945/15. 2008 roku prol 2014 (2030 lat) 1984 Prolongata 2004 |
| 1304 | XCIII | 9 | 1 | Pokład Józefa | 1984 Prolongata do 2004 |
| 1312 | XCIII | 9 | 5 | Pogorzelec Ludwik | Prolongata 1984-2004 |
| 1317 | XIII b. | 5 | 3 | Podhorska Helena | w gr. sja Adama Kurka am. 1 |
| 1339 | XCIII | 9 | 13 | Piektó Franciszka | 1984 proloug. 2004 |
| 1351 | Ab | 8 | 9 | Peszyńska Bronisława | w gr. męża Juliana P. 1961 1985 proloug 2004 |
| 1366 | XIX ol | 14 | 6 | Pintner Jadwiga Maria | w gr. Olimpii Bek 1947 |
| 1376 | XCIII | 9 | 23 | Piotrowska Maria | 1984 proloug. 2004 |
| 1383 | XCIII | 9 | 27 | Paprocka Lydonia | |
| 13877 | XCIII | 9 | 30 | Petka Stanisława | 1984 Prolongata do 2004 |
| 1391 | XIII w | 24 | 4 | Podborska Marianna | w gr. siostry Zoltel Rozali 1929 1984 Prolongata do 2004 |
| 1407 | XCIII | 10 | 9 | Pachowski Józef | |
| 1412 | XCIII | 10 | 10 | P | 1984 proloug. 2004 |

| Numer dziennika | WYSZCZEGÓLNIENIE | | | NAZWISKO, IMIĘ i zawód pochowanego | UWAGA |
|-----------------|------------------|-------------|-------------|---|--|
| | Kwaterna | Rząd | Numer grobu | | |
| 1425 | pas 86 | 4 | | ^{I z bliźniąt} Poprawa Maria | |
| 1426 | pas 86 | 4 | | ^{I z bliźniąt} Poprawa Stanisława | |
| 1442 | W | 11 | 25 | Stak Stefania | w gr. matki Franciszka P. 15 1985 Prolongata do 2004 r. |
| 1445 | XCIII | 10 | 24 | Pawelec Jerzy | 1984 proloup. 2004 2004 prol 2024 |
| 1458 | XCIII | 11 | 1 | Piątek Franciszek Aleksy | 1984 Prolongata do 2004 r. |
| 1469 | XCIII | 10 | 30 | Przytula Błażej | 1984 proloup. 2004 r. prol do 2024 r. |
| 1470 | XXVII | 10 | 37 | Podgórska Stanisława | w gr. matki Michela P. 196 1984 Prolongata do 2004 r. |
| | | | | <u>Lipiec</u> | |
| 1501 | XXVI a | południe | | ^{grobowiec dr. Maranke} Ptochocka Elżbieta | |
| 1509 | XCIII | 11 | 13 | ^{możnik reżysta} Plewa Stanisław | |
| 1513 | pas 17 | połud.-wsch | | ^{grobowiec chelmu Przybylskiego Wł.} Przybylski Stanisław | |
| 1549 | LXXIII | 14 | 10 | Stachno Ludwik | 1984 Prolongata do 2004 r. |
| 1573 | XCIV | 1 | 2 | Prusak Anna ^{c. Wandy} | do 2004 r., 2024 r. 2014 1984 proloup. 2004 r. |
| 1581 | LXXIV | 26 | 2 | Pawetek Wacław Stanisław | 1984 Prolong do 2004 r. |
| 1603 | XCIII | 12 | 19 | Przechota Anna | |
| 1617 | Q | 8 | 6 | Prukalska Felicya | w gr. matki Wincentego P. + 928 i syna Teodora P. + 962 r. 1984 Prolongata do 2004 r. |
| 1630 | XIV a | połud.-wsch | | ^{grobowiec Stajenowskich} Przeworska Maria Helena | |
| 1645 | LXXIV | 26 | 7 | Poreba Piotr | 1984 Prolongata do 2004 r. |
| | XII | 13 | 2 | | |
| | | 17 | 2 | | |
| | | | | DT 4 1 P.D. | mol 2024 w gr. matki Celej Marii + 935/3 1984 Prolongata do 2004 r. 2007 do 2014 (10 lat) |

| Numer dziennika | WYSZCZEGÓLNIENIE | | | NAZWISKO, IMIĘ i zawód pochowanego | UWAGA |
|-----------------|------------------|------|-------------|---|---|
| | Kwatera | Rząd | Numer grobu | | |
| 1661 | XCIII | 13 | 8 | ślusarz Paciach Bolesław | E 452/77 15.10.77 celum pogrzebu i doliznawo Dnył uzi mkiy XCIII, 13-8 |
| 1666 | V | 12 | 28 | Prochorowski Tomasz | 1984 prolog, 2004 2004 proł do 2014 (10 lat) do 2024 |
| 1693 | XCIII | 13 | 24 | Procak Antonina | |
| 1697 | XCIII | 13 | 28 | Pietras Genowefa | z Annetonii Patelojowej |
| 1722 | XCIII | 14 | 2 | Pobecz c. Anny | |
| 1742 | Ad | 3 | 2 | <u>Sierpień</u> Postusany Jachwiga | no gr. cje Proba P. +928/I |
| 1757 | LXXV | 6 | 12 | Petryn Anna | no gr. cje Słuska P. +960/V |
| 1770 | XXVII | 7 | 31 | Pogon Jan | |
| 1772 | LIX południe | | 10 | Prostak Stanisław | Elsh. 26.8.1965r. do grobowca na kwaterze LXXIV północ 20. |
| 1773 | P | 3 | 50 | Pyrek Stefania | no gr. Florentyny Roztachowskiej +931/8 i sijnka Kazimierza P. +945/31984 Prolongata do 2004r. |
| 1787 | XCIII | 1 | 25 | Pawlikowski Władysław | |
| 1790 | XCIII | 15 | 4 | malarz - lakiemik Pelzar Stanisław | 1984 prolog do 2004r. |
| 1819 | XCIII | 15 | 12 | Pimowar Ryszard | 1984 prolog, 2004r. 2004 proł 2024r. |
| 1836 | VII | 4 | 43 | 2004 proł 2024r. Podolecka Józefa | no gr. mżia Kazimierza P. +943 oraz tesciovej Tekli P. +930 1984 Prolongata do 2004r. |
| 1849 | XXXVI północ | | 28 | Pocij Stanisław | no gr. żony Walentyny P. +940/I |
| 1857 | XCIII | 15 | 26 | Papuzińska Maria | Prolongata / 984-2004r. |
| 1882 | XXVIII b | 6 | 28 | Pasternak Marianna | 1984 Prolongata do 2004r. |
| 1884 | XIII a | 12 | 10 | Popielak syn Bronistawy | no gr. Edwanda Szala +951/V i Jozefa Szala +953/vm |
| 1886 | Ca | 1 | 8 | Pokucińska Marianna | no gr. mżia Edmunda P. +933/v 1984 prolog do 2004r. |

| Numer dziennika | WYSZCZEGÓLNIENIE | | | NAZWISKO, IMIĘ i zawód pochowanego | UWAGA |
|-----------------|------------------|----------|-------------|---------------------------------------|--|
| | Kwarta | Rząd | Numer grobu | | |
| 2129 | X | 20 | 9 | Pogorzelski Józef | 1984 Probow do 200w. |
| 2141 | XCVIII | 18 | 18 | Plichta Maria | w gr. matki Michaliny Tuielskiej + 964/4. |
| 2152 | Pas 33 | 1 | 17 | Paluch Tadeusz | w gr. żony Katarzyny P. + 961/X. |
| 2154 | Rb | 11 | 30 | Podrąza Karimierz | probow 2004 r. do: 2024 r. w gr. 1-zej żony Stanisławy P. + 1946/I. 184 p. stary, 2004. 2003 probow 2024 |
| 2168 | X | 1 | 9 | Pesko Karol | w gr. rodziców: P. Jana + 922, Karoliny P. + 929 i P. Felicy P. + 1917/ |
| 2190 | Pas 33 | 1 | 6 | Pamuta Jan | w gr. matki Anny Kurochiel + 947/V |
| 2219 | XXV b | 3 | 23 | Petrin Helena | |
| 2236 | XCV | 3 | 5 | Plonka c. Krystyny | 1987 Probow do 200w. |
| 2257 | XCV | 1 | 12 | Parda Bogusław | |
| 2271 | Aa | 1 | 1 | Pieczarkowski Józef | w wspólnym grobowcu |
| 2272 | j.w. | j.w. | j.w. | Pieczarkowska Maria | |
| 2299 | XCV | 1 | 21 | Piskorska Genowefa | |
| 2303 | Pas | 19 | potudnie | Pechowski Siohrik | w gr. rodziców: Karoliny P. + 913 i Marcina P. + 959 |
| 2305 | XCV | 1 | 23 | Piekorz s. Krystyny | |
| <u>Listopad</u> | | | | | |
| 2316 | XCII | 4 | 10 | Poradisz Maria | 1985 Probow do 200w. |
| 2324 | Jb | potudnie | | Piwaraska Maria | |
| 2337 | Aa | 8 | 13 | Polusiński Edward | w gr. dziadków: Kandy Panimickiej + 936 i Marii P. + 941 |
| 2347 | XCV | 3 | 18 | Perzobierkiewicz c. Marii | |

354
kw VII
do
15

3004

IV

928/III

+ 958
wa

8

0000
C-1000

| Numer dziennika | WYSZCZEGÓLNIENIE | | | NAZWISKO, IMIĘ i zawód pochowanego | UWAGA |
|-----------------|------------------|------|---------------------|---------------------------------------|---|
| | Kwarta | Rząd | Numer grobu | | |
| 2357 | LXX | 26 | 15 | Paciorek Marian | |
| 2363 | Ja | 3 | 13 ^{staly} | Pietrak Józefa | no go. męża Jona Pietraka + 949/7 |
| 2385 | XIIa | 17 | 7 ^{staly} | Poolkanowicz Florentyna | no go. żony Agnieszki P + 952/v |
| 2404 | LXXVIII | 17 | 29 | Papierz Stanisława | 1985 Probow do 2004 |
| 2437 | LXXXIX | 15 | 19 | Pietruszka Jan | no go. żony Katarzyny Pietruszki + 961/v 1984 Probow do 2004 |
| 2449 | pas | 3 | roschod | Piotrowska Maria | Grobowiec Skłatkiwiczów dł. 26.11.1908 na pas 26-11-1908 dł. 26-11-1908 |
| 2459 | XCIV | 3 | 25 | Ponkowska Barbara | |
| 2463 | XCV | 3 | 9 | Ponylak Franciszek | 1984 Probow do 2004 mał 2024 (10 lat) |
| 2477 | XCV | 3 | 15 | Pawlicki Franciszek | 1965/vi przesies. do pionowy Biel Julii na kw. XIII a-26-83 |
| 2486 | XVb | | | Potoczny Amelia | Grobowiec Potocznych południe |
| 2502 | XCIV | 3 | 26 | Pawłowska Irena | |
| <u>Gaudzien</u> | | | | | |
| 2513 | V | 2 | 3 | Pudelko Stanisława | 1985 Probow do 2004 pas. do 2024 |
| 2535 | P | 7 | 31 | Poolbiera Franciszek | no go. jego żony Luchoiki Poolbierzy + 963/v i Anny slyta + 955 1984 Probow do 2004 |
| 2539 | LXXVIII | 19 | 1 | Pudło Franciszka | |
| 2552 | XCV | 4 | 11 | Promińska Jadwiga | 1984 Probow do 2004 |
| 2563 | XLVII | 9 | 10 | Polepszycki Stefan | no go. żony Bronisławy Polepszycki + 954/v 1984 Probow do 2004 |
| 2587 | XCV | 4 | 20 | Paciorek Franciszek | |
| 2600 | XXXV | 14 | 3 | Putel Anna | no go. Jona Zółkiewicza + 933 i Felicja Ryfel + 940/v |

| Numer dziennika | WYSZCZEGÓLNIENIE | | | NAZWISKO, IMIĘ i zawód pochowanego | UWAGA |
|-----------------|------------------|---------|-------------|---------------------------------------|---|
| | Kwatera | Rząd | Numer grobu | | |
| 2604 | LXIII | 17 | 17 | Pajzrkonoska Joanna | |
| 2625 | XCV | 5 | 12 | Prochowiec Tomasz | Eksh. nr 319/70 z 5 Z. etem pogrzebenia i otchou. xwfole amary - w 1910/8 deona Prochowiec E 289/78 8. VIII 78 do Kotok MPUK pas 69c wsch. otu. lewa 6-3 E 334/79 17. IX do pizimiy Prochmice Bromstous |
| 2627 | LXX | 47 | 2 | Przypolska Stefania | 1085 Prolongata do 2004. do 2024. |
| 2641 | XIII a | 12 | 22 | Pawłowski Stachystaw | 1924 prolong. 2004. |
| 2653 | XXIV b | roschod | | Potok Stachystaw | |
| 2681 | XCV | 6 | 15 | Poleć Józefa | |
| 2682 | LXXV | 10 | 56 | Pilch Jan | |
| 2722 | Fc | 3 | 5 | Porzycka Zofia | w gr. męża Jakuba Porzyckiego +1942 i syna Józefa Ochwik +1928 1955 prolong. 2005. |
| 2727 | M | 8 | 20 | Prętocka Marianna | w gr. męża Kłocystawa Prętockiego +1958/XI 1980 Prolongata do 2004. |
| 2739 | LXXVIII | 1 | 6 | Proszek Julia | |
| 2752 | LXX | 48 | 4 | Pitio Aleksander | |
| 2757 | LXXXVIII | 23 | 16 | Popińska c. Kazimierz | |

eka
+ 952/n
hurska
- 10. pr. we wina
miej 26-03
obieny
lepsze
33.

| Numer dziennika | WYSZCZEGÓLNIENIE | | | NAZWISKO, IMIĘ i zawód pochowanego | UWAGA |
|-----------------|--------------------|--------------|--------------|---|---|
| | Kwatera | Rząd | Numer grobu | | |
| | | | | <u>Gykeri</u> | |
| | | | | | w gr. P. Gynmora + 1928 |
| 24 | Lh | 4 | 5 | Progor Gynmora | |
| 35 | L | 11 | 9 | Prochowick Głuski | w gr. P. Trolenska + 1959/V 1984 polow. 2004 |
| 88 | XCI | 8 | 4 | Prucka Michal | |
| 144 | | | | Prumianowska Maria <small>urobowa Prumianowskiego W.</small> | |
| 140 | XCI | 8 | 25 | Prumian Władysław | 1984 prol. do 2004 |
| 154 | LXX | 28 | 3 | Prumianowska Kopa | opracowy do 2004 r. |
| 144 | LXX | 18 | 2 | Procki Broniaw | |
| 194 | XCI | 9 | 14 | Pryglowick Elzbieta | premierowa 1964r. do primacy miej. kat. LXIV południe 14. 24.02.1998 podlega do 24.01.2004 |
| 206 | pas 86 | 5 | 50 | Purta c. Krystyn | |
| 207 | Adl wsch | | | Prucka Janna | |
| 209 | pas 2 pół-wsch | | | Prucka Aleks. | |
| 240 | Q | 1 | 3 | Prupar Franciszek | w gr. opje P. Głan + 1920 |
| | | | | <u>Luty</u> | |
| 336 | Fb wsch | 7 | 7 | Reucka Stefania | w gab. rodz. Kozynskiego Stefania klat. 8. II. 1965 do grobowca Mat. Churijer kat. Fcl północ 9. |
| 364 | pas 86 | 4 | 3 | Perak Jozef | Prolong. 1988-2004 Prol do 2004 r. |
| 395 | XVa | 4 | 6 | Rudol Franciszek | w gr. Rudol Maria + 1895/XI |
| 394 | XCI | 11 | 19 | Ruceno Bronislaw | |
| 412 | V północ | 4 ty odpr. | | Rys Jozef | w gr. Rys Kingi + 1814 gr. nos. dla B. Stefania |

| Numer dziennika | WYSZCZEGÓLNIENIE | | | NAZWISKO, IMIĘ i zawód pochowanego | UWAGA |
|-----------------|---------------------------------------|------|-------------|---------------------------------------|---|
| | Kwarta | Rząd | Numer grobu | | |
| 435 | <u>XCII</u> | 11 | 24 | Rzycka Katarzyna | powl 2024 |
| 440 | Rb | 9 | 31 | Rydzak Franciszka | w gr. Rydzak Stefani + 1863/15 1984 Protokół do 2004 r. 2004 protokół do 2024 r. k. 2023/04 |
| 455 | <u>XCII</u> | 12 | 9 | Przepecka Franciszka | |
| 485 | <u>XCII</u> | 12 | 22 | Romek Tadeusz | z-6/76 13.I.76 celem dochowania Romek Bronisławy + 1976 II |
| <u>Marzec</u> | | | | | |
| 557 | <u>XCII</u> | 13 | 17 | Recsek Antoni | gr. pogłęb. |
| 570 | <u>XCII</u> | 13 | 22 | Radwanek Maria | |
| 572 | Grabn. Gollenhoferów pas 53 północ | | | Rasiny Katarzyna | w gr. Gollenhoferów ost. pochon G. Władysław + 1848 |
| 577 | <u>XCII</u> | 13 | 26 | Przepecki Stefan | 1984 Protokół 2004 |
| 579 | <u>XXII b</u> | 9 | 6 | Rózycki Mieczysław | w gr. Rózyckiej Władysławy + 1849/10 1984 - powł. 2004 |
| 633 | <u>XCIII</u> | 1 | 19 | Reuer Izabela | |
| 636 | <u>VI</u> | 4 | 9 | Przeziński Amela | w gr. jej matki Stanisła Józefa 1934 powł. 2004. + 1863/15 |
| 645 | <u>XCIII</u> | 1 | 1 | Regulicki Stefan | gr. pogł. dla żony w gr. Krępa Emilie + 1847/15 |
| 651 | <u>XIX a</u> | 14 | 8 | Prępa Jan | |
| 752 | pas 86 | 3 | 6 | Ryzakowski Jacek | } w jednym gr. b. g. |
| 753 | pas 86 | 3 | 6 | Ryzakowski Marek | |
| <u>Kwiecień</u> | | | | | |
| 801 | <u>LXIV</u> | 10 | 5 | Rutkowska Karolina | w gr. Lotadłowa Florentyna 1984 powł. 2004. + 1938/15 gr. pogł. dla Flisy Stanisławy |
| 820 | Łódź Zachód | | | Rutkowski Władysław | w gr. Władysława Rutkowskiego i Rutkowskiej Aleksandry + 1938/15 |

| Numer dziennika | WYSZCZEGÓLNIENIE | | | NAZWISKO, IMIĘ i zawód pochowanego | UWAGA |
|-----------------------|------------------|-----------------|---------------|---------------------------------------|--|
| | Kwarta | Rząd | Numer grobu | | |
| 835 | L | 3 | 26 | Rogowski Franciszek | mgr. Kazimierz Rogowski +1937 |
| 836 | XIII | 3 | 22 | Rajmon Maria | 2004 prolong. do 2024 r. |
| 869 837 | LXXIV | 31 | 12 | Rogaska Jan | Eksh. nr 53/72 w. 9. XII. 72 Dokąd gr. ziem. lu. LXXIV - 24-21. |
| 838 | LXXXIV | 9 | 13 | Rybarska c. Maria | prof. med. chirurg przez 2 lata w Instytucie Patologicznej Anatomii i Fizjologii. |
| 839 | LXXXIV | 9 | 13 | Rogowski syn Danuży | |
| 825 | XIII | 4 | 18 | Rzepka Helena | |
| 978 | LXX | 14 | 5 | Radwomska Katar. | prof. med. 1984 proloug. 2004 prod do 2014 (10 lat). |
| 1023 | per 86 | 2 | 3 | Rak Gregorz | |
| 1034 | XII | 16 | 6 | Dożaniska Katarzyna | ogrobie Stanisław Łozowski +1953 |
| 1037 | XIII | 6 | 2 | Rogowska Anieła | 1984 Prolongata do 2004 r. |
| | | | | <u>Maj</u> | |
| 1046 | XIII | 6 | 7 | Rycki Edward | 1984 Prolongata do 2004 r. |
| | Piwniczna | Psychiatrycznej | | Wacław | prof. ogrobie Ryckińskiego. |
| 1114 | IIb | 2 | 5 | Ryckiński | |
| | | | | Maria | 1984 Prolongata do 2004 r. U.C. - 28234 |
| 1139 | LXX | 33 | 15 | Rotyńska | E-96/90 z dn. 1.06.1990 do grobu pod 3 worki 20 prof. Katarzyna Motycz grob t. III |
| 1166 | XIII | 7 | 12 | Benek | w pacel. Anatomia Cypriosa. |
| | | | | | 1984 Prolongata do 2004 r. |
| 1211 | XIII | 7 | 31 | Rebacz Adela | |
| | | | | uczeń | |
| 1213 | XIII | 8 | 3 | Repka Paweł | |
| 1226 | LXX | 35 | 14 | Rajewski Michał | 1984 proloug 2004 r. 2004 prod 2024 |
| 1243 | LXX | 40 | 11 | Romański Andrzej | 1984 proloug 2004 r. |

| Numer dziennika | WYSZCZEGÓLNIENIE | | | NAZWISKO, IMIĘ i zawód pochowanego | UWAGA |
|-----------------|------------------|---|-------------|---------------------------------------|---|
| | Kwarta | Rząd | Numer grobu | | |
| 1251 | <u>XCIII</u> | 8 | 18 | Rechaluk Bronisława | 1984 Prolong 2004 2004 przed 2014 (10 lat) |
| 1259 | pas 86 | 2 | 24 | Raczyński Andrzej | |
| | | | | <u>Łęcewice</u> | |
| 1278 | <u>XVI.</u> | zach. 25 | | Raczyńska Helena | w gr. ojca Leopolda + 1928 i Wendy + 916 i Jene R. + 19 męża sam. |
| 1290 | <u>LXX</u> | 58 | 5 | ^{Kupiec} Przewuski Stefan | 1984 Prolongata do 2004 r. |
| 1310 | <u>LXVII</u> | ^{Aleja Zasłużonych 5} zach. 4 | 4 | Professor Rutkowski Bronisław | w. c. 5890/80 wpisany na pochon- ięny R. kofin |
| 1319 | pas 86 | 1 | 2 | Rabajrak c. Janiny | 1984 pochony, 2004 - 2004 prolong. 2024 r. |
| 1372 | <u>XXXIV</u> | połnoc 18 | | Ripa Maria | |
| 1437 | pas 86 | 4 | 24 | Radwan c. Jadwigi | |
| | | | | <u>Lipiec</u> | |
| 1494 | <u>XCIII</u> | 11 | 11 | Rymarz c. Zofi | |
| 1502 | Rb | 7 | 22 | Rubczyńska Matylda | w gr. męża prof. Władysława R. 1984 Prolong do 2004 r. |
| 1519 | <u>XCIII</u> | 11 | 17 | Rokosz Anna | 1984 Prolong do 2004 r. |
| 1523 | <u>XCIII</u> | 11 | 20 | teletechnik Raczyński Feliks | doch. Raczyńska Stefania + 1967/ <u>VI</u> - -patrz! Eksh. 254/67. |
| 1548 | <u>LXXII</u> | 9 | 3 | emeryt Rozkiewicz Władysław | w gr. Bronisława R. zm. 1941/ <u>VI</u> - 1984 Prolongata do 2004 r. |
| 1566 | <u>XXVI b</u> | 11 | 7 | Rasińska Katarzyna | w gr. Zygmunta R. + 1949 1984 Prolong do 2004 r. |
| 1582 | Q | 7 | 34 | Przepecka Helena | w gr. męża Józefa R. + 1934/ <u>VI</u> |
| 1597 | <u>XXIV a</u> | 6 | 8 | Rogowska Wiktoria | w gr. Teofilu R. + 145; Józefa R. + 913 1984 pochony, 2004. |
| 1621 | <u>XVI</u> | 5 | 37 | Roman Bronisława | 1984 Prolong. 2004 |

| Numer dziennika | WYSZCZEGÓLNIENIE | | | NAZWISKO, IMIĘ i zawód pochowanego | UWAGA |
|-----------------|------------------|----------|-------------|---------------------------------------|---|
| | Kwatera | Rząd | Numer grobu | | |
| 1352 | LXX | 32 | 13 | Gusarz Janina | 1984 p.w. 2004. |
| 1355 | XI.b | 22 | 19 | Swiecińska Maria | 1984 p.w. 2006. |
| 1377 | XCIII | 9 | 22 | Szeremeta Paweł | |
| 1381 | XC | 6 | 16 | Skowronski Jan | |
| 1386 | XXV.b | 5 | 20 | Stowik Zdenka Julia | w gr. ojc. Jana S. am. 1957/XV |
| 1396 | LXXVIII | 1 | 3 | Styszrowski Józef | 1984 Prolongata do 2004 v |
| 1398 | LXX | 45 | 12 | Stys Rozalia | 1984 Prolongata do 2004 |
| 1400 | XCIII | 10 | 7 | Stasiwicz Zofia maszynistka | |
| 1401 | Q | 5 | 14 | Salamon Maria | w gr. matki Matrony S. am. 1 1984 p.w. 2004. |
| 1410 | pas 10 | południe | 13 | Sznajkard Stanisław | |
| 1418 | XCIII | 10 | 13 | Sochański Wiktor | 1984 p.w. 2004 v. |
| 1423 | XCIII | 10 | 22 | Slamka Antonina | |
| 1427 | XXXVI | 20 | 6 | Siigalska Maria Zofia nauczycielka | w gr. siostry Aleksandy Janikowskiej 1984 p.w. do 2004 v. |
| 1429 | N | 7 | 39 | Stolarski Ludwik | w gr. żony Leokadii S. 1956 1985 Prolongata do 2004 |
| 1439 | XXXVII | 20 | 14 | Stysto Michał | w gr. sypa Adama S. 1956 1984 p.w. 2004. |
| 1441 | LXVII | zachód | 1 | Stompka Henryk Prof. muzyki | |
| 1448 | XXIV.a | południe | 28 | Szpyrka Karimiera Katarzyna | w gr. Leszcia Piotra S. 1929 Kornis Józefa 1938 i K. Jorma 1944 |
| 1452 | pas 86 | 5 | 41 | Smajek s. Maria | |
| 1461 | LXX | 31 | 13 | Samek Katarzyna | 523/21 25.02.21 pas 86 gr. n. 54 na cment. bud Eksh. nr 352/71 wyk. dn. 24.1.1971 |

| Numer dziennika | WYSZCZEGÓLNIENIE | | | NAZWISKO, IMIĘ i zawód pochowanego | UWAGA |
|-----------------|------------------|-----------|-------------|---------------------------------------|---|
| | Kwarta | Rząd | Numer grobu | | |
| 1471 | LXXIX | 2 | 53 | Lielecki Joachim | nr gr. Wachel Józefa um. 1948 1984 przedl. 2004 r. |
| 1478 | P | 1 | 39 | Stys' Adela maryniista | nr gr. Robak Anny um. 1946/8 Łbiski Mariana um. 1931/vii Eksh. nr 217/72 z dnia 26.viii.72 ul. 203/73 Dokąd: Waj. MP UK par. 69 c usch. powoł do pr. wic. kur. P-1-3 |
| 1480 | XCIII | 11 | 5 | Selmann Laura | |
| 1481 | VIII | południe | | Siwiek Andrzej duchowny | |
| 1482 | XCIII | 11 | 2 | Stankiewicz Karimiersi Stanisław | |
| 1507 | pas 86 | 6 | 59 | <u>Lipiec</u> | |
| 1507 | pas 86 | 6 | 59 | Stypuła Magdalena e. Demuty | 1984 przedl. 2004 r. |
| 1516 | XXXIII | zachód 22 | | Stachiewicz Zofia | |
| 1534 | LXXII | 13 | 1 | Szczurek Zofia | 1984 przedl. 2004 r. |
| 1538 | XCIII | 11 | 24 | Solar Olga | 1984 przedl. 2004 r. |
| 1544 | XCIII | 12 | 1 | Stręka brestawa | 1984 Prolongata do 2004 r. |
| 1554 | XCIII | 11 | 31 | Szubryt Władysław | 1984 przedl. 2004 r. |
| 1584 | XCIV | 1 | 3 | Strug Krystyna e. Zofii | 1984 przedl. 2004 r. |
| 1569 | XCIII | 12 | 5 | Prostek Julia | |
| 1607 | XCIV | 1 | 5 | Szwajda syn Wendy | 1984 Prolongata do 2004 r. |
| 1613 | XCIII | 12 | 20 | Szybi Maria | |
| 1616 | LXXXIX | 30 | 24 | Szymonowski Franciszek Dr. | nr gr. żony Heleny S. +861/X 1984 przedl. 2004 r. |
| 1629 | M | południe | | Stapa Aleksander | |
| 1635 | IX | 8 | 18 | Szczygiel Maria | nr gr. męża Szczygiel Andrzeja +855/vi |
| 1637 | IXVIII | zachód | 9 | Szysko-Bohusz Jolita | |

Numer dziennika

164

165

167

168

168

169

1710

171

172

173

174

175

175

175

176

176

177

178

179

| Numer dziennika | WYSZCZEGÓLNIENIE | | | NAZWISKO, IMIĘ i zawód pochowanego | UWAGA |
|-----------------|--|------|-------------|--|--|
| | Kwarta | Rząd | Numer grobu | | |
| 1640 | XXVIII b | 3 | 28 | Skuba Wiktoria | no gr. męża Stanisława S. +930/III |
| 1658 | XXII b | 6 | 7 | Suszczyńska Helena | |
| 1671 | XCIII | 13 | 12 | Sinock Maria | 1984 Prolongata do 2004 |
| 1685 | XII b | 10 | 18 | Staniec Jan | no gr. żony Marii S. +952/X |
| 1686 | XCIII | 13 | 21 | Stachowicz Marianna | 1984 Prolongata do 2004 |
| 1695 | He południe Gróbnice Dąbrowskiego Michała | 3 | | Szemplński Stefan Marię | inżynier no gr. Sabiełarce Bytowskiej +924/IV |
| 1710 | XXXVIII połud. | 11 | | Smykalska Stefania | |
| 1714 | XCIII | 14 | 2 | Szewczyk syn Jęzimek | z Anatomii Patologicznej |
| 1729 | LXXXIV po lewej Gróbnice Starowiejskich | 22 | 9 | Siz <u>Sierpien</u> Mieczysław Antoni | 1984 Prolongata do 2004 |
| 1734 | Pas Aa południe | | | Stein Petalia | no gr. męża Sł. Adama +945/3 Doch. Sł. Bolesław w. 1969/8 |
| 1749 | Pas 11 wschód | | | Sobolewska Maria | no gr. Marii Kalle +925 i Najmorskiej Jęzimego +921 i Marii Najmorskiej +937 |
| 1753 | XCIV | 1 | 15 | Stojek Anna | |
| 1754 | XCIV | 1 | 15 | Stojek Piotr | |
| 1759 | XCIV | 1 | 17 | Skwara córka Marii | |
| 1762 | XXVIII b | 2 | 1 | Stawiarzka Agnieszka | no gr. Górnick Emę +930/3 i Sł. Franciszka +945/II 1985 Prolongata do 2004 |
| 1767 | XCIII | 14 | 23 | Stanfer Albina | |
| 1779 | XCIV | 1 | 22 | Suchan Bogusław | 1984 Prolongata do 2004 |
| 1780 | XCIV | 1 | 20 | Sowa Dorota | |
| 1792 | XCIII | 15 | 6 | Styrzyński profesor Struński Wincenty | 1984 Prolongata do 2004 |

| Numer dziennika | WYSZCZEGÓLNIENIE | | | NAZWISKO, IMIĘ i zawód pochowanego | UWAGA |
|-----------------|-------------------------------|-------------------|-------------------|---------------------------------------|--|
| | Kwaterna | Rząd | Numer grobu | | |
| 1797 | XCIII | 14 | 32 | Szumski Leon Marian | E 13. x 78 237/78 do grobu ziemnego przy ul. XIII b pólne polewaj Białostkiej. 1924 polewaj. 2004 |
| 1806 | P | 2 | 8 | Skotnicki Teofil | |
| 1811 | D | 7 | 26 | Skwierawska Helena | |
| 1825 | XVI | 7 | 38 | Sulikonoski Stefan | nr gr. bractwa Teofila S. + 846 1984 polewaj. 2004. |
| 1831 | XCIII | 15 | 18 | Skawinski Andrzej | 1984 polewaj. do 2004. |
| 1845 | ob D | 8 3 | 6 2 | Staffin Wanda | Przebieg na kw. ob. 8-6 ob. 8-6 polewaj. |
| 1848 | XIII a | 3 | 22 | Sobieszczański Henryk | |
| 1854 | XCIV | 1 | 30 | Stoklosa Renata | 1984 Prolongata do 2004 r. |
| 1862 | XCIII | 15 | 29 | Szelińska Paulina | 1986 polewaj. do 2004 |
| 1863 | XXVIII b | 6 | 14 | Sinock Anna | 1985 polewaj. do 2004 |
| 1869 | XCIII | 16 | 3 | Szczerbon Barbara | 1984 polewaj. do 2004. |
| 1872 | XCIV | 1 | 32 | Szorepanek Ryszard | |
| 1874 | XCIV | 1 | 34 | Szoberga syn Barbary | 1984 polewaj. do 2004 do 2024 |
| 1895 | LXXV | 29 | 12 | Surma Agnieszka | |
| | | | | <u>Wresień</u> | |
| 1924 | XCIII | 16 | 20 | Sedor Jakub | 1984 polewaj. 2004. |
| 1927 | pas | 6 | pld. wsch. | Stefanik Agnieszka | nr gr. msz. Franciszka S. + 842 onaz Agnieszka Zytka + 853 1984 Prolongata do 2004 r. |
| 1929 | LXXIII | 10 | 14 | Skubida Marianna | nr gr. Juliusze Gebauer i Maria Gebauer + 822 |
| 1941 | XXVa | wschod | 15 | Sabuda Maria | |

| Numer dziennika | WYSZCZEGÓLNIENIE | | | NAZWISKO, IMIĘ i zawód pochowanego | UWAGA |
|-----------------|------------------|----------|-------------|---------------------------------------|--|
| | Kwaterna | Rząd | Numer grobu | | |
| 1639 | XCIII | 12 | 29 | Kotaj Stefan | 1984 Prolongata do 2004 r. |
| 1656 | Paś | 5 zachód | | Radecka Józefa | |
| 1682 | XIIIa | 20 | 1-2 | Radwanowski Józef | no gr. Juliana Leszczyńskiego +917 pogł. dla żony Władysława R. 1984 Prolongata do 2004 r. |
| 1699 | XCIII | 13 | 27 | Rokosz Marię | |
| | | | | <u>Sierpień</u> | |
| 1737 | Paś 66 | 22 | | Raich Łokisław Jan | no gr. żony Stefani R. +956/V |
| 1841 | XCIII | 15 | 23 | Kresutko Jan | 1984 Prolong do 2004 r. bez prawa do odwołania |
| 1871 | V | 7 | 37 | Radwanowski syn Teresy | no gr. Dobra Kawalka +956 |
| 1877 | XCIII | 16 | 5 | Rudnicki Witold | 1984 prot. do 2004 r. 2005 prot. 2024 |
| 1907 | LXXVIII | 1 | 4 | Rybka Roman | 1984 Prolong do 2004 r. |
| | | | | <u>Wrzesień</u> | |
| 1944 | XCIV | 2 | 5 | Rosol Bogusław | |
| 1950 | LXXV | 6 | 16 | Rutkowski Stefan | |
| 1955 | XCIII | 16 | 28 | Robczak Grzegorz | |
| 2014 | XCIII | 17 | 16 | Romaszko Eugenia | |
| 2021 | Aa | 8 | | Ramza Julia | E 290/82 r. z dn. 15 III 83 r. z ziem. pogł. do grób. rodz. Starzak Józef +66 pól. 1 |
| 2028 | Rb | 5 | 16 | Rekowska Halina | no gr. siostry Felicji Kosielskiej +961/X |
| 2108 | Bc | 5 | 7 | Rzepka Zofia | 1984 Prolongata do 2004 r. |
| | | | | <u>Październik</u> | |
| 2116 | LXIII | 2 | 27 | Ryszka Mieczysław | no gr. ojca Józefa R + 938/XII 1984 prot. 2004 r. |

| Numer dziennika | WYSZCZEGÓLNIENIE | | | NAZWISKO, IMIĘ i zawód pochowanego | UWAGA |
|------------------|--|--------------|--------------|---------------------------------------|--|
| | Kwarta | Rzqd | Numer grobu | | |
| 2117 | Q | 1 | 3 | Rajtar Matgorzata | no gr. męża Rajtar Franciszka + 964/I 1984 prolong. do 2004 v. |
| 2160 | Grobnie Górkowskich - Kulreja - M. Macłód | | | Przegocińska Karimiera | dnia 15.12.2007. przeniesiona do grobowca Przegocińskich Kunie. Spółdzielni EKSH. 19/2007. |
| 2195 | XCV | 1 | 6 | Polak Katarzyna | 1984 Prolongata do 2004 v. |
| 2241 | XCI | 16 | 14 | Rębkiniak Stanisław | |
| 2277 | V | 4 | 8 | Ruppert Gustaw | no gr. syna syn Karimiera R. + 926 |
| 2278 | XCV | 1 | 15 | Runowski Andrzej | 1984 Prolongata do 2004 v. |
| 2296 | LXXII | 13 | 6 | Rausiński Stanisław | no gr. Kolumna Maksymiliana + 921/6 1984 Prolongata do 2004 v. |
| <u>Listopad.</u> | | | | | |
| 2335 | XCV | 2 | 4 | Rózycki Henryk | 9. XII. 1966r. przenies. do piwnicy na kw. XCI wchód 8. |
| 2346 | LXXIII | 20 | 3 | Rachwałska Zofia | no gr. babki Wicher Katarzyny + 941 v. 1984 Prolong. do 2004 v. |
| 2370 | Jd | 5 | 17 | Rzewuski Leon | no gr. siostry Eugenii Wodkiewicz + 947 |
| 2394 | XVIII | 9 | 58 | Rzeźniak Józef | no gr. dziadków Rozalii Kuznierek + 922 i Jęme Kuznierek + 940 1986 Prolong. do 2004 v. |
| <u>Gruździec</u> | | | | | |
| 2514 | XCV | 3 | 23 | Romaniec Franciszek | |
| 2591 | XLVII | 6 | 4 | Rzepka Stanisława | no gr. męża Ludwika Rzepki + 961 1984 Prolongata do 2004 v. do 2024 |
| 2610 | XCV | 5 | 5 | Rojca Marianna | 1985 Prolong. do 2004 v. |
| 2618 | VIII | 8 | 36 | Ryzy Zofia | no gr. męża Ryszarda Ryzygo + 940/XII |
| 2654 | pas | 5 | rosch. | Rysling Maria | |
| 2657 | XCV | 6 | 5 | Rogowska Emilia | |
| 2675 | XCV | 4 | 4 | Rostaniec Zdzisław | 25.11.1986 v. 200 80, 4.12.2000 EKSH. 75/2000 Wysób do Chazarowa |

Numer dziennika

351

373

383

411

414

417

456

462

463

465

467

475

484

494

520

523

546

547

| Numer dziennika | WYSZCZEGÓLNIENIE | | | NAZWISKO, IMIĘ i zawód pochowanego | UWAGA |
|--------------------|------------------|--------------|--------------------|---------------------------------------|--|
| | Kwarta | Rząd | Numer grobu | | |
| 351 | pas 49b | plu- woda | | Ściborowski Jerzy | w gr. Ś. Władysława +1803 Ś. Julia +1811 Ś. Kazimierz +1863 |
| 373 | Ca | 7 | 12 9 | Sokolowska Lofia | gr. pogl. dla Tadeusza |
| 383 | XCV | 11 | 16 | Skorszyńska Karolina | gr. pogl. b. |
| 411 | LXXV | 45 | 13 | Sztokinger Elżbieta | gr. pogl. |
| 414 | LXXV | 3 | 14 | Szabliski Władysław | Prolongacja 1984-2004 gr. pogl. |
| 417 | XCVI | 11 | 21 | Setkowiak Maria | |
| 456 | XCVI | 12 | 8 | Solecka Maria | |
| 462 | LXXI | 11 | 2 | Sztofisz Lofia | w gr. Sztofisz Mariana +15 E231/79 do katak MPK pas 69b A-4 E375/79 do grobowca Kolonice Szwca |
| 463 | XVIII | 5 | 13 | Sadowska Stefania | w gr. Grzesiek Katarzyna +1838 - " - Józefa +1821 |
| 465 | LXXV | 34 | 2 | Sass Maria | Eksh. 29. IX. 1966 do piwnicy na pas A6 po lewej obrotolera. gr. pogl. b. |
| 467 | XCVI | 12 | 12 | Sieprawski Fryderyk | gr. pogl. b. |
| 475 | Bd | 1 | 3 | Szosepajska Katarzyna | w gr. Szosepajskiego Józefa 1984 v prolong. 200 let +1828 / X |
| 484 | Jld | 4 | 1 | Stajerski Jerzy | w gr. Stajerskiego Romana +1855 - " - Zygmunt +1811 |
| 494 | M | 4 | 4 | Szostak Ludwik | w gr. Galoskiej Konstancji i eksh. dotego gr. nr. 1558 gr. pogl. dla żony |
| Marzec | | | | | |
| 520 | pas 86 | 4 | 21 | Szpak Danuta "c" Józefa | w gr. nek. nek. Romanowski Sten. i Leon. |
| 523 | pas 36 | połowa | 8 | Sałtyś Jadwiga | Prolongacja 1884 - 2004 v. |
| 546 | XCVI | 13 | 10 | Gosińska Stefania | gr. pogl. b. |
| 547 | XCVI | 13 | 11 | Sulima Ludwik | |

| Numer dziennika | WYSZCZEGÓLNIENIE | | | NAZWISKO, IMIĘ i zawód pochowanego | UWAGA |
|--------------------|------------------|------|----------------|---------------------------------------|---|
| | Kwarta | Rząd | Numer grobu | | |
| 549 | <u>XCII</u> | 12 | 19 | Sikorski Feliks | gr. popł. dla żony |
| 562 | <u>XXI b</u> | 10 | 16 | Spaliński Karol | mgr. Spalińskiego Ludzysława + 1840 gr. popł. dla żony S. Stanisława |
| 563 | <u>LXVIII</u> | 16 | 5 | Stoch Karolina | mgr. Semajkowskiej Wiktorii E-350/75 7.VII.75 celem doktor. Proch. 1845/1845 mgr. Schwickiego Józefa + 1824 |
| 571 | <u>XVII</u> | 6 | 18 | Salwicka Julia | gr. popł. dla Rycheł Leonii |
| 576 | <u>XCII</u> | 13 | 21 | Staborska Ewa | Anatomie Patologiczne "C" Cecylii |
| 585 | <u>XCII</u> | 13 | 29 | Suchodolska Darcuta | gr. popł. |
| 588 | <u>XCII</u> | 13 | 24 | Szydlowski Stanisław | prol. do 2004 prol. do 2024 |
| 605 | <u>XCIII</u> | 1 | 8 | Stecsko Teodor | |
| 613 | <u>LXXV</u> | 10 | 2 | Szostek Henryk | 1984 Prolongata do 2004 2004 prol. do 2014 (10 lat) |
| 614 | <u>LXXV</u> | 16 | 11 | Suskiej Jadwiga | 1984 Prolongata do 2004 2004 prol. do 2024 |
| 618 | <u>XXV a</u> | 1 | 3 | Szpot Władysław | mgr. Semen Wiktorii + 1847/18 |
| 622 | pas 86 | 4 | 34 | Sufczyński Artur | gr. popł. dla żony 1844 prol. do 2004 |
| 649 | <u>XCIII</u> | 1 | 22 | Szilka Teofila | |
| 655 | <u>LXX</u> | 10 | 37 | Steczek Władysław | mgr. Wdziej |
| 657 | <u>XCI</u> | 1 | 10 | Szostak Anna | |
| 679 | <u>XCI</u> | 31 | 6 | Szcypak Franciszek | Anatomie opisowa |
| 686 | <u>XCIII</u> | 1 | 30 | Sowa Lofia | |
| 699 | <u>XCIII</u> | 2 | 3 | Strachanowska Pelagia | 1995 prol. do 2004 2004 prol. do 2024 (32) |
| 711 | <u>XX</u> | 26 | 11 | Sarara Wiktorina | 1994 Prolong. do 2004 |

| Numer dziennika | WYSZCZEGÓLNIENIE | | | NAZWISKO, IMIĘ i zawód pochowanego | UWAGA |
|--------------------|---|------|----------------|---------------------------------------|---|
| | Kwaterna | Rząd | Numer grobu | | |
| | | | | <u>Glyxeri</u> | |
| 31 | XIII a | 26 | 14 | Głano Jan | w gr. Gylkowski + 19 |
| 42 | XCII | 8 | 1 | Gleiber Franciszek | 1993 prol. - do 2004r. 2015 - 2024 |
| 48 | XCII | 7 | 21 | Głowick Maria | |
| 62 | pas 86 | 5 | 19 | Gulma Aleksandra | |
| 70 | XXXVII | 6 | 16 | Glexick Anna | w gr. G. Janna + 1934/II. 1984 Prolong. do 2003. |
| 96 | pas 86 | 5 | 23 | Grodulski s. Głefarii | |
| 97 | XCII | 8 | 9 | Głachel Gładamyna | |
| 99 | XCII | 8 | 8 | Głiwa Józefa | 1984 prolong. 2004 |
| 104 | XCII | 8 | 6 | Gładkowska Józefa | |
| 101 | LXX ^{Wolnej} pas 86 | | 37 | Głarbek Gładisława | 18. XII. 64 promissio na kw. LXXI - Nr. 19 - do gminy Maria Beterowskiej |
| 118 | XCII | 8 | 13 | Głaxepanik Maria | |
| 141 | XXVI a | 6 | 13 | Głiwa Aleksandra | w gr. nekra G. Antoniego + 1949/IX. |
| 153 | LXXV | 24 | 8 | Grostek Feliksa | |
| 165 | XCII | 9 | 1 | Głobuchowska | Wanda do 2024 |
| 166 | pas 86 | 5 | 34 | Grodulska Ewa | |
| 168 | LXXIV | 33 | 6 | Głobler Antonina | w gr. G. Janna + 1942/IX. |
| 194 | XCII | 9 | 15 | Głopiec Jerzy | 1987 Prolongata do 2004 |
| 212 | XCII | 9 | 19 | Gwidzowski Józef | |

| Numer dziennika | WYSZCZEGÓLNIENIE | | | NAZWISKO, IMIĘ i zawód pochowanego | UWAGA |
|-----------------|--------------------------------------|--------------------|-------------|---------------------------------------|---|
| | Kwarta | Rząd | Numer grobu | | |
| 215 | pas 86 | 5 | 44 | Gmolen' Anna | |
| 217 | XCI | 9 | 21 | Glinwiniska Lecha | |
| 232 | pas 92 | wach 12 | | Gromycki Maximian | |
| 245 | XCI | 9 | 29 | Gurma Agn. | |
| 247 | Ad | 4 ^{stary} | 3 | Stehlik Emilia | wpr. S. Janiny + 1838 - - - Grilhele + 1841 - - - Leonie + 1842/ix |
| 253 | pas 86 | 5 | 58 | Sieruński Leigien | |
| <u>Luty</u> | | | | | |
| 264 | LXX | 24 | 11 | Stajna Baunta | gr. b. pogł. b. |
| 265 | pas 86 | 5 | 60 | Szenczyk Lofia | |
| 271 | Fa | 1 | 14 | Sowa Emilia | wpr. jej teściowej Marii Sowy + 1827 Luzie Staw. + 1837 i Janie Sowy + 1815 |
| 277 | XI b | 7 | 1 | Spodar Władysław | wpr. jego żony Eleonory Spodar Pod. 2024v |
| 278 | XCI | 10 | 12 | Sobotnicki Józef | gr. pogł. dla żony Leonie |
| 284 | VIII ^{grobowiec Schöner} | podulnie | | Schoen Lofia | wpr. córki wstąpiła do rad. Schöner |
| 285 | LXXV | 21 | 2 | Suchan Kasper | wpr. żony Suchan Lofii + 1862/xvii Pod. 2014v 2015 - 2024 |
| 312 | XCI | 11 | 2 | Szenek Jan | wpr. Schmidt Leonie + 1851/x |
| 318 | LXXXIV | 7 | 29 | Schmidt Wanda | |
| 321 | pas 86 | 5 | 68 | Schipper Dionizy ^{5' Janiny} | |
| 443 | pas 54 ^{grobowiec Schmidów} | podul. | | Szmid Lidia | wpr. grobow. Schmidów podl. Jan Schmidt |
| 350 | XXVI a | 8 | 10 | Staszkiewicz Genowefa | wpr. Staszkiewicz Emę + 1833/x St. Tadeusz + 1827/x |

| Numer dziennika | WYSZCZEGÓLNIENIE | | | NAZWISKO, IMIĘ i zawód pochowanego | UWAGA |
|-----------------|------------------|------|-------------|---------------------------------------|---|
| | Kwarta | Rząd | Numer grobu | | |
| 727 | XI b | 18 | 26 | Ślusar Bronisława | ogr. ślusar Wiktor +1946 1984 prolong. do 2004. |
| 742 | XCIII | 2 | 13 | Szafer Tekla | 1984 prolong. 2004. |
| 754 | Jed. pldu. | | 7 | Straska Lefia | ogr. straska Józef +1908 - " - Anna +1937 - " - Jadwiga +1893 |
| 759 | XCIII | 2 | 19 | Szpuniar Anna | 1984 Prolongata do 2004 |
| | | | | <u>Kwiecień</u> | 19 - Prolongata |
| 785 | G | 3 | 47 | Stary Skrymikon Elibieta | ogr. Włody Korbowski i Włodycie Wiktorie |
| 787 | XCIII | 2 | 32 | Sapacka Anna | gr. pap. |
| 792 | LXX | 51 | 1 | Szlachtycz Stefan | gr. pap. dla żony ogr. Serafin Florestyan |
| 798 | XVI | 8 | 37 | Średnicka Janina | 1934 prolong 2004. +1946/III. |
| 810 | XIX b | pldu | 8 | Stawach Leokadia | ogr. Königsmann Maria +1929 |
| 815 | pas 86 | 3 | 17 | Staronisz Robert | |
| 823 | VII | 1 | 43 | Stary Szwanca Teodora | ogr. stary Stanisława Myliwa gr. pap. 1984 - prolong. 2004. |
| 834 | XCIII | 3 | 14 | Stasiński Kasimierz | |
| 839 | XCIII | 3 | 24 | Stawowska Teona | 1984 Prolong do 2004. |
| 840 | pas 86 | 3 | 19 | Selega " Maria | |
| 841 | pas | 57 | uscl. | Seuba Bronisław | |
| 842 | XCIII | 3 | 17 | Sikora Stanisław | 2-410/76 22.11.76 celem pap. i dochoz. Sikora Maria +1976/9. |
| 843 | pas 86 | 3 | 13 | Stobek Helena | |
| 861 | XCIII | 3 | 26 | Swistel Eugeniusz | |

| Numer dziennika | WYSZCZEGÓLNIENIE | | | NAZWISKO, IMIĘ i zawód pochowanego | UWAGA |
|-----------------|------------------|---------------|-------------|---------------------------------------|---|
| | Kwarta | Rzqd | Numer grobu | | |
| 845 | LXXXIV | 9 | 13 | Sunder edita Anny | Chorona przez Zdzisław Anthon Patologię płucne pólawa 1984 - do r. 2004 2004 prolong. do 2024r. |
| 846 | XEIII | 4 | 1 | Skusak Karolina | 1984 Prolongata do 2004 |
| 897 | XEIII | 4 | 7 | Szerepanka Jadwiga | |
| 913 | pas 86 | 3 | 30 | Sosnowski Stanisław | 1984 prolong. 2004 |
| 930 | XCIII | 4 | 20 | Sendrukowski Sylwester | 1984 prolong. do 2004 |
| 931 | XCIII | 4 | 19 | Sieniewicz Michał | 1984 prolong. do 2004 |
| 932 | O | 8 | 9 | Szenborm Adam | w grobie Imięcia Jana Pochoreckiego +1956r. 1984 Prolongata do 2004 |
| 939 | XCIII | 4 | 24 | Ścibor Maria | pożębiony 1984 - prolong. 2004 |
| 942 | XXVa | wschód 12 | | Szameit Jadwiga | w grobie Blaszke Teresy + 1928 |
| 943 | XIII b | 21 | 3 | Szymik Józef | |
| 957 | XCIII | 4 | 31 | Śmieszkiwicz Staw. | Prolongata 1988-2004 do 2024 |
| 964 | XCIII | 5 | 8 | Sienkiewicz Jan | 1984 prolong. 2004 |
| 966 | He | 2 | 9 | Staniszevska Eugenia | 1984 Prolong. do 2004 |
| 979 | XEIII | 5 | 14 | Skowronka Petronela | 1984 prolong. 2004 pożębiony w grobie Ściborowskiej + 1903 |
| 984 | pas | 49b pół-wsch. | | Ściborowska Olga | pożęb. |
| 990 | pas 86 | 3 | 34 | Śmiedl Stanisław | |
| 1012 | XEIII | 5 | 27 | Solar Aleksander | 1984 Prolongata do 2004 do 2024 dł. nr 45/2014 dz. 12. n. 2014 myśli do Podgór |
| 1021 | XEIII | 6 | 1 | Szwertner Anielsa | pożęb. Jadwigi Stark + 1903 |
| 1095 | VII | 4 | | Stark Władysław | pożęb. |

| Numer dziennika | WYSZCZEGÓLNIENIE | | | NAZWIŚKO, IMIĘ i zawód pochowanego | UWAGA |
|-----------------|------------------|------|-------------|---------------------------------------|---|
| | Kwarta | Rząd | Numer grobu | | |
| 1028 | XIII | 5 | 31 | Sikora Franciszek | 1967/vi. Sluch. Teodor pogl. |
| 1033 | XIII | 6 | 3 | Stolareski Władysław | pogl. |
| | | | | <u>Maj</u> | |
| 1044 | LXXIII | 20 | 8 | Szopa Lesimierz | w grze Edward Szopa + 944v. pogl. |
| 1052 | XII a | 12 | 10 | Siemienisko Eugeniusz | w grze Julia Siemienisko pogl. |
| 1059 | pas 58 | 58 | 5 | Sikora Leopold | z grze A. Sznajder Wojnowski pogl. |
| 1062 | pas 56 | 56 | | Skarbiński Stanisław | Eksh. nr 159/73 wyl. dn. 3. X. 73. Dokąd grob Skarbińskiego par 94-9 w grze Skowron Adam. |
| 1065 | XXII b | 16 | 13 | Skowron Maria | ! |
| 1074 | XIII | 6 | 16 | Szłaga Maria | |
| 1077 | pas 61 | 61 | | Sykutawska Jadwiga | |
| 1083 | XXII a | 4 | 1 | Stuzik Gabriela | w grze Antoni Heimz 1926 1984 pustoup. 2004v 2004 pod 2014 (10 lat) pod 2034 w gr. Łokawski Maria + 1951v. |
| 1084 | XIII a | 9 | 10 | Steczkiw Stefornia | |
| 1093 | LXXI | 3 | 10 | Seichter John. | w gr. Seichter B. 1984 pustoup. 2004 pogl. w gr. Magdalena Skotschy + 1929v. |
| 1103 | IX | 13 | 32 | Stefornia Maria. | 1984 Protoup do 2004v. |
| 1145 | XIII | 7 | 9 | Świerczek | |
| 1152 | Ca | 7 | 17 | Seindler Lesimierz Stanisław | w grze matka Seindler Barbara + 82 v. wraz z grze Seindler Jan + 84 1984 pustoup. 2004v 1984 Protoup do 2004v. |
| 1159 | LXX | 43 | 12 | Szafraniec Stolowni | pogl. |
| 1165 | pas 86 | 2 | 13 | Stokłosa | |
| 1171 | LIX | 9 | 19 | Stokłosa | w gr. brata Ludwika Stokłosa 1984 Protoup do 2004v. |

długość cmentarza przed II wojną

| Numer dziennika | WYSZCZEGÓLNIENIE | | | NAZWISKO, IMIĘ i zawód pochowanego | UWAGA |
|-----------------|------------------|----------|-------------|--|---|
| | Kwatera | Rząd | Numer grobu | | |
| 1176 | XCIII | 7 | 21 | <i>reuc.</i> Szabelska Antonina | |
| 1182 | LXXXVIII | 15 | 77 | Gusut Marianna | w gr. męża Ludwika J. + 1944 / 1984 podaj. 2004 v. 1984 podaj. 2004 2004 przed do 2024 |
| 1188 | L | 9 | 6 | Sowa Władysław | w gr. Gustaw Rataj, + 1937 / 1984 podaj. 2004 v. |
| 1192 | XCIII | 7 | 27 | <i>inż.</i> Salawa Eugeniusz | 1984 podaj. 2004 v. |
| 1208 | XCIII | 8 | 2 | <i>eksped.</i> Szczucka Agnieszka | |
| 1220 | Pas 86 | 2 | 18 | <i>(c. wandy)</i> Saniteruk Dorota | 1984 podaj. 2004 v. przed do 2014 (10 lat) przed 2014 (10 lat) |
| 1254 | LXIV | 25 | 14 | Gutowski Władysław | w gr. brata Stanisława J. + 1938, 1984 Prolongata do 2004 v. przed 2014 (10 lat) |
| <u>Czerwiec</u> | | | | | |
| 1260 | XXXII | 5 | 4 | Staszewska Katarzyna | 1984 podaj. 2004 v. |
| 1270 | pas 63 | południe | 5 | Stanoch Andżej <i>pilot</i> | w gr. Palki Józefy um. 1923 |
| 1275 | XV b | południe | 14 | Strobel Romuald <i>leśnik</i> | w gr. Pluteckiego Maks. + 18 |
| 1307 | LXX | 42 | 6 | Szolc Paweł Jerzy <i>nauczycielka</i> | 1984 podaj. 2004 v. do 20 pmselup 28.05.2015 |
| 1311 | pas 61 | południe | 30 | Szrepanek Maria | w gr. ojca Ruskiwicza Kaspra um. 1925 X. |
| 1315 | pas 86 | 2 | 29 | Szuga Katarzyna <i>prof. dr.</i> | |
| 1322 | LXVII | zach. | 2 | Szymowski Janusz | 1984 Prolongata do 2004 v. |
| 1329 | XXXII | 2 | 22 | Śliwa Józef | 1984 Prolongata do 2004 v. |
| 1334 | LXX | 43 | 8 | Sanejwajs Bronisław | |
| 1338 | pas 86 | 1 | 8 | Sternalski Antoni <i>Karimien</i> | w gr. brata Adolfa w. 1945 X |

| Numer dziennika | WYSZCZEGÓLNIENIE | | | NAZWISKO, IMIĘ i zawód pochowanego | UWAGA |
|-----------------|------------------|-------------------|-------------|---------------------------------------|--|
| | Kwarta | Rząd | Numer grobu | | |
| 1969 | pas 33/1 | 2 | 5 | Sienostawska Maria | |
| 1971 | LXX | połnoc | | Szary Emilia | |
| 1972 | LXXIV | 30 | 9 | Szcypczyk Jan | no gr. Walentego Piłusa +952/viii 1984 proloug. 2004r. |
| 1984 | XCIV | 2 | 7 | Starewicz Aida | |
| 1987 | XCIV | 2 | 8 | Stec Halina | |
| 1988 | XCIV | 2 | 9 | Świątek Maria | |
| 1989 | XCIV | 2 | 10 | Szkaradek Jadhiga | |
| 1992 | XXXVIII | 10 | 15 | Szemioth Maria | no gr. męża Mieczysława Sz. + 945/ix 1984 proloug. 2004r. |
| 2000 | LXXIX | 6 | 46 | Schneigert Stanisława | no gr. matki Ksieniny Szerunek + 948/ii. doch. Schneigert Lesław + 1967/xii - patrz! Eksh. 330/- do 2004r. pod. do 2024 r. |
| 2001 | XCIV | 2 | 12 | Sobol Agata | |
| 2006 | XCIII | 17 | 9 | Synowicz Maria | |
| 2023 | XCIII | 17 | 13 | Szrepanik Eugeniusz | |
| 2024 | XCIII | 17 | 15 | Sak Franciszek | 1985 proloug. do 2004r. |
| 2038 | Y | południe przedst. | | Szut Wiktonia | |
| 2055 | LXV | 10 | 2 | Strugata Maria | no gr. matki Marii Fries + 940/vi |
| 2056 | pas | 86 | 7-26 | Soja Teresa | no gr. Marii Soja + 963/vii 1984 Prolongata do 2004 r. 2004 prol 2024 r. |
| 2060 | XIV b | 19 | 15 | Szreniawa Andrzej | no gr. żony Józefy Szreniawa + 945/viii 1984 Prolongata do 2004 r. |
| 2071 | XXXI | 7 | 5 | Skowek Maria | no gr. męża Władysława Skowek + 954/vii 1984 Prolongata do 2004 r. |
| 2102 | tb | 2 | 4 | Sowa | no gr. Schusterowej Anny + 950/viii |

| Numer dziennika | WYSZCZEGÓLNIENIE | | | NAZWISKO, IMIĘ i zawód pochowanego | UWAGA |
|-----------------|----------------------------------|-------|-------------|---|--|
| | Kwaterna | Rząd | Numer grobu | | |
| 2104 | XCIII | 18 | 9 | Stou Rozalia | |
| 2106 | Bd | 8 | 12 | Socha Jan <u>Parobkiernik</u> | w gr. żony Karoliny Socha + 1928 |
| 2118 | XXIIa Gróbniec Kitalskich | 15 | 9 | Szaskiewicz Roman | w gr. Romana Bieńskiego + 1948 |
| 2121 | Fe południe | 6 | | Szewczyk Michalina | |
| 2126 | XCIV | 2 | 23 | Szczepanik Jan | |
| 2128 | X | 1 | 4 | Glebodzińska Helena | w gr. Marii Bocheńskiej + 944 i Emilii Kowandy + 955 / IX / XI Prolongata 2004 r. |
| 2131 | XCIII | 18 | 32 | Szczygielski Stanisław | |
| 2132 | XCIII | 18 | 17 | Szczyński Henryk | 1985 Prolongata do 2004 r. |
| 2137 | IV gróbniec Oliwów Franciszka | 4 | 13 | Starakiewicz Helena iw. bud. wodnego | w gr. Michała S. + 931 i Anieli S. + 9... 1984 Prolongata do 2004 r. |
| 2148 | XXX | Kach. | 2 | Stal Władysław | |
| 2151 | XCIII | 18 | 21 | Sopocińska Maria | |
| 2166 | XCIV | 2 | 29 | Stawiarski Marek | 1984 polacy, 2004 r. 2024 r. (20 lat) |
| 2179 | XCV | 1 | 3 | Skupień Stefania | |
| 2185 | XCV Gróbniec Liembińskich | 1 | 4 | Serafińska Karolina | |
| 2191 | Pas Ld - zachód nowa | | | Styczeń Józefa | 1984 polacy, 2004 r. |
| 2196 | XXII | 15 | 14 | Szarapata Stanisława stalen | 1984 polacy, 2004 r. |
| 2208 | LXX | 38 | 4 | Stomka Piotr | w gr. męża Janantego S. + 936 |
| | | | 17 | Stomka Józef | |

| Numer dziennika | WYSZCZEGÓLNIENIE | | | NAZWISKO, IMIĘ i zawód pochowanego | UWAGA |
|-----------------|------------------|----------|-------------|---------------------------------------|---|
| | Kwaterna | Rząd | Numer grobu | | |
| 2225 | O | 4 | 13 | Szydłowski Leon | w gr. córki Jolanty Szydłowskiej +953/8 E-122/76 11.11.76 celeb. dochos Szydłowski |
| 2227 | Rb | 12 | 32 | Szczupak Józefa | w gr. męża Jana Szczupak +928/8 |
| 2251 | XXIIa | zach. | 3 | Seifert Franciszek | w gr. Jany Birtura +921/8 i Zofii Walerowskiej +953/XI |
| 2254 | LXXI | południe | 19 | Skarbek Edward | po ekshumacji z Warszawy |
| 2268 | Jc | 6 | 4 | Szedemik Stefania | w gr. siostry Bobetana Marchlewskiego +925/5 1984 Prolongata do 2004 r. |
| 2279 | XCV | 1 | 16 | Skotniewski Stanisław | |
| 2280 | III b | zachód | 4 | Senowska Anna | po prawej grobowca Siewierskich w gr. męża Grzegorz S. +951 i policzba Marianna S. +927 |
| 2282 | XXVII | 9 | 14 | Skimina Maria | w gr. męża Piotra S. +960/V 1984 Prolongata do 2004 r. pogt. |
| 2291 | XCIV | 3 | 12 | Szczurek Józefa | |
| 2294 | Ba | zachód | 4 | Serafin Stanisław | w gr. żony Karoliny S. +942 i Marii Słotny +917/80 Józefa Słotny +916/XI |
| 2297 | XCV | 1 | 20 | Szymalik Anna | 1984 Parobup do 2004 r. 2004 Prolong. do 2024 r. |
| 2301 | XCV | 1 | 18 | Śniego Zygmunt | |
| 2318 | XCIV | 3 | 14 | Sobesto s. Anieli | |
| <u>Listopad</u> | | | | | |
| 2321 | XCIII | 17 | 18 | Samecka Franciszka | |
| 2323 | pas | 36 | południe | Śliwiński Władysław | Grobowiec Śliwińskich Piotra |
| 2326 | II b | zachód | | Świątkowska Maria | Grobowiec Grobomajewców |
| 2355 | LXXIV | południe | 9 | Staff Rozalia | po ekshumacji z Poznania |
| 2356 | LXX | 57 | 3 | Śmiercka Adela | 1984 praca 2004 r. |

| Numer ziennika | WYSZCZEGÓLNIENIE | | | NAZWISKO, IMIĘ i zawód pochowanego | UWAGA |
|-------------------|-------------------------------------|---------------|----------------|---------------------------------------|---|
| | Kwaterna | Rząd | Numer grobu | | |
| 2362 | Katakumba Wolnej pas | 56 | połnoc | Steiber Władysław | |
| 2383 | Gr. Bobowiec Ryberek Armij XXXIX | rosch. | 16 | Seukonowska Stanisława | 14. IX. 1905 popr. podłożono grób i użyłkował 6 dolnych miejsc |
| 2397 | X | 19 | 27 | Skoplek Michał | |
| 2398 | XCV | 2 | 17 | Sato Anastazja | |
| 2400 | XCV | 2 | 19 | Śliwiński Józef | opt. do 2006r. |
| 2405 | XXI b | stały 16 | 4 | Sobków Maria | no gr. szwagern Szabany Franciszek +948/3 |
| 2411 | LXIV | 23 | 20 | Sanocki Jan | 1989 Prolongata 2004 no gr. Jana Stępczowskiego +926 |
| 2414 | XXV b | 14 | 17 | Stępczowska Janina | 1984 prolong. 2004 |
| 2426 | XCV | 3 | 1 | Ślusarczyk Antonina | |
| 2434 | XCV | 3 | 2 | Socha Józef | |
| 2438 | X | 19 | 23 | Szatkowska Justyna | |
| 2441 | XCV | 3 | 4 | Szalas Franciszek | Σ-399/77 14.V.78 do kat. MPUC pas 31, ps 17-8 n. c. b. Σ-183/78 15.IV.78 do piwnicy Siostry Janiny Ks. XCV-3-4 no gr. Longi Armij +944/ix |
| 2445 | LXXVIII | 16 | 55 | Sierobzińska Helena | no gr. Stanisława Kłuszek +924 |
| 2454 | pas 62 | pln. | 26 | Świerkosz Józefa | |
| 2456 | N | zachod | | Stolfa Adam | |
| 2460 | LXX | 10 | 17 | Świerczyński Stanisław Antoni | 18.X. 1967r. przenies. do nowowyb. grobowca Siostry Świerczyńskiej na kwat. LXXII północ 12. 1985 Prolongata do 2004r. |
| 2478 | XCII | 8 | 23 | Szumliarz Wojciech | no gr. matki Marii Sikona +934 |
| 2492 | XXXVI | 21 | 14 | Sikona Kazimierz | no gr. Lucji Sobieńskiej +950 |
| 2495 | XXVI | 5 | stały 19 | Sobieński Antoni | |

| Numer dziennika | WYSZCZEGÓLNIENIE | | | NAZWISKO, IMIĘ i zawód pochowanego | UWAGA |
|-----------------|------------------|---------|-------------|---------------------------------------|--|
| | Kwarta | Rząd | Numer grobu | | |
| 2499 | LXX | 54 | 7 | Stysz Kamil | 1886 p.w. do 2004. |
| 2501 | XIII b | 17 | 16 | Szturc Franciszek | w gr. matki Szturc Agaty +929 |
| 2503 | XCV | 3 | 20 | Styrylska Aniela | 1985 p.w. 2004. |
| 2511 | VII zachód | 34 | | Szrepańska - Walles Irena | w gr. Siewierskiej Matyldy +943 i Stanisława Szrepańskiego +944 |
| 2517 | XVII | 6 | 33 | <u>Grodzian</u> Starnańska Maria | w gr. męża Bałstawa Starnańskiego +46/8 1992 p.w. do 2004 2004 p.w. 2014 (10 lat) 2024 |
| 2526 | XVI | 7 | 46 | Sukiennik Apolonia | |
| 2528 | pas 5 | zachód | | Sondny Maria | |
| 2548 | Aa | 5 | 10 | Stankiewicz Seweryn | w gr. Wincentego Ptaszyńskiego |
| 2567 | XXI b | 7 | 20 | Szwarnóg Andrzej | w gr. żony Petroneli Szwarnóg +948 |
| 2578 | XCV | 4 | 16 | Siemek Tadeusz | 1889 Prolongata 2008 |
| 2579 | XVIII | 13 | 48 | Smagowicz Stefania | w gr. Stefana Smagowicza +945 Mikhaela Smagowicza +956/xi 1885 Prolongata do 2004 |
| 2590 | pas 5 zachód | ostatni | | Sochecka Wiktoria | Grabowiec S.S. Mitiariendzwa |
| 2603 | XLVII | 10 | 5 | Sikorska Maria | w gr. męża Jęka Sikorskiego +957/ii 1984 p.w. 2004 |
| 2605 | XI b | 3 | 25 | Seeman Antoni | w gr. żony Barbary Seeman +946 1985 p.w. 2004 Prolongata |
| 2608 | Rb | 4 | 26 | Szarota Karimierz | w gr. Wiktora Szarota +958 i Jadwiga Szaroty +938 |
| 2609 | XCV | 5 | 4 | Schossner Józef | 1984 p.w. 2004 |
| 2616 | XCIV | 3 | 34 | Stonowicz Krystyna | |
| 2624 | XCV | 5 | 10 | Szumieńska Maria | |
| 2648 | XCV | 6 | 2 | Szalachwiej Marianna | 1885 Prolongata do 2004 |

| Numer ziennika | WYSZCZEGÓLNIENIE | | | NAZWISKO, IMIĘ i zawód pochowanego | UWAGA |
|-------------------|------------------|----------|----------------|---------------------------------------|---|
| | Kwaterna | Rząd | Numer grobu | | |
| 2674 | LXXIX | 1 | 23 | Szarowicz Karolina | no gr. synowej Jechowicz Fuziel +948/1 2-14/78 8.II.78 celow. do grobu Fuziel Tadeusz +1978/7 |
| 2680 | LXVIII | 8 | 16 | Szpyt Stefan | no gr. Julii Szpyt +962/x 1983 Prolongata do 2004/11 Prolongata do 2004/11 |
| 2683 | XXIIa | 6 | 12 | Suder Jan | no gr. Jeleny Frohowskiej +948 |
| 2685 | Q | 3 | 15 | Skalski Tadeusz | no gr. kmeta Stanisława Skalskiego +962 1993 mol. do 2004-2004 1984 Prolong do 2004 2015-2024 |
| 2691 | Rb | 3 | 29 | Szuba Bronisława | |
| 2712 | XXXV | rosch. | 10 | Szymowiec Honorata | 1985 Prolong. 2004 |
| 2721 | X | 1 | 20 | Sielska Adela | |
| 2728 | XIII b | południe | | Sutkowska Zofia | |
| 2735 | S | południe | 6 | Styfi Juliusz | 1965/III wymieriony do Pnemyda Nr. GUM-I-Łoksh-6/65 920L. DO 2004. |
| 2651 | XCIV | 4 | 3 | Stupska Anna | |
| 2693 | XCV | 6 | 18 | Ślizewski Franciszek | 1981 Prolongata do 2004 |
| 2694 | LXXII | 25 | 18 | Skowronski Stefan | no gr. Marianny Farnalskiej +941/IV Eksh. nr 1.IV.66 do grobowca na kwat. LXXI 20-17. 1984 Prolong do 2004. |
| 2696 | XCV | 6 | 16 | Sikorska Anna | |
| 2697 | pas 92 zach. | | 34 | Solarska Florentyna | |
| 2702 | XCV | 6 | 21 | Solczyk Michalina | |
| 2718 | ja | 5 | 17 | Śliwa Franciszek | no gr. Jena Śliwy +948/II Eksh. nr 4.II.72 wyl. dn. 12.XI.77 Dokąd gr. 2. kw. LXXII -14-34. |

| Numer dziennika | WYSZCZEGÓLNIENIE | | | NAZWISKO, IMIĘ i zawód pochowanego | UWAGA |
|--------------------|----------------------------------|------|----------------|---------------------------------------|--|
| | Kwatera | Rząd | Numer grobu | | |
| 2651 | XCV | 4 | 3 | Stupska Anna | |
| 2693 | XCV | 6 | 18 | Ślizewski Franciszek | |
| 2694 | LXXII | 25 | 18 | Skonowński Stefan | no gr. cmentarz Skonowskiej +941/IV |
| 2696 | XCV | 6 | 16 | Sikorska Anna | |
| 2697 | Gróbki Solarskich pas Szlach. | | 34 | Solarska Florentyna | |
| 2702 | XCV | 6 | 21 | Solczyk Michalina | |
| 2718 | Ja | 5 | 17 | Śliwa Franciszek | no gr. Janina Śliwy +948/II |

| Numer dziennika | WYSZCZEGÓLNIENIE | | | NAZWISKO, IMIĘ i zawód pochowanego | UWAGA |
|-----------------|------------------|---------|-------------|---------------------------------------|--|
| | Kwatera | Rząd | Numer grobu | | |
| | | | | <u>Gyreni</u> | |
| 38 | LXXI | 5 | 16 | Gyreni Józef | |
| 54 | XXXVI | 9 | 1 | Gyreni Aleksandra | |
| 60 | pas 86 | 5 | 18 | Gyreni Aleksandra | |
| 113 | Gdł południe | | | Gyreni Józef | w gr. Apolonia i Karola Hindmüller + 1918 |
| 163 | XIII a | 13 | 21 | Gyreni Stanisław | w gr. Apolonia i Karola + 1951 E-358/80 3. III. 81 do Kotok MPK po 6 E-116/H 15. 04. H do gr. Apolonia LXV. 16-12 E-580/77 2. I. 78 celem post. o doświadc. Marnatof Józef + 1878/I |
| 169 | XCII | 9 | 5 | Gyreni Józef | w gr. młodszy Urszula + 1913/I |
| 211 | LXXV | 30 | 15 | Gyreni Maksymilian | 2004 prol 2024 |
| 222 | XCII | 9 | 22 | Gyreni Ludwika | |
| 242 | XCII | 9 | 28 | Gyreni Józef | 2-7/78 12. I. 78 celem post. o doświadc. Białonopluga Marii + 1977/I |
| 2 | | | | <u>Luty</u> | |
| 269 | LXXVIII | 16 | 98 | Luty Stanisław | 1984 Prolongata do 2004. Tyraniewicz + 186 |
| 376 | XXXIV | połudn. | 19 | Luty Kazimierz | w gr. j. młodszy Urszula w gr. młodszy Urszula w gr. młodszy Urszula |
| 388 | pas 86 | 4 | 4 | "c" Trybunałacy | |
| 472 | pas 86 | 4 | 15 | Luty Teresa | opie. do 2024 roku |
| 481 | LXXV | 40 | 15 | Luty Wiktoria | |
| | | | | <u>Marec</u> | |
| 569 | XCII | 13 | 23 | Marec Basyli | 1984 Prolongata do 2004. Elast. 30. IX. 1966 r. wyznaczony do dalszego. |

T

| Numer dziennika | WYSZCZEGÓLNIENIE | | | NAZWISKO, IMIĘ i zawód pochowanego | UWAGA |
|-----------------|--------------------|---------------------------------|-------------|---------------------------------------|---|
| | Kwaterna | Rząd | Numer grobu | | |
| 641 | M | Job. Zygmierskich Aleksandra | | Tarłowska Jolima | w Job. Zygmierskich ost. pochow. Groby zygmierskie + 1884 |
| 659 | XVIII | Job. Terakowskiego Francuskiego | | Terakowski Karol | w Job. Terakowskiego Franc. ost. pochow. Terakowski Franc. + 1882 |
| 719 | pas 86 | 4 | 53 | Trzop Józef | |
| 733 | LXX | 27 | 1 | Tyszyński Antoni <u>Kwiecień</u> | gr. pogl. dla żony |
| 837 | LXX | 51 | 2 | Tomarska Katarzyna | 1984 protow. 2004. gr. pogl. |
| 838 | LXXXIV | 9 | 13 | Tomasz edyta Ludwiki | Asystent p. z. Zakł. Anatomii Patologicznej / p. z. Zakł. p. z. Zakł. p. z. Zakł. |
| 839 | LXXXIV | 9 | 13 | Tomasz edyta Ludwiki | |
| 949 | XCIII | 4 | 30 | Targosa Jan | 1984 Prolongata do 2004 r. 2004 prol do 2014 (10 lat) 2024 |
| 951 | XCIII | 4 | 27 | Tomiola Andrzej | 1984 Prolongata do 2004 r. |
| 991 | XIII | 5 | 22 | Twardowski Tomasz | 1984 protow. 2004 |
| 999 | XIV b zach. | 10 | | Twardzieli Janusz | w grobie Krenier Valeri pogl. |
| 1036 | VII | 8 | 26 | Tolkacz Maria | pogl. |
| | | | | <u>Choj</u> | |
| 1048 | XIII | 6 | 8 | Tenodel Desiriers | 1984 protow. 2004 |
| 1058 | XIII | 6 | 14 | Tejchman Lena | 1984 prolong do 2004 do 2034 |
| 1073 | pas 86 | 2 | 5 | Turaj Władysław | |
| 1169 | Bc północ XCIII | 8 | 11 | Tyranowski Zbigniew | 1984 Prolongata do 2004 r. |

| Numer dziennika | WYSZCZEGÓLNIENIE | | | NAZWISKO, IMIĘ i zawód pochowanego | UWAGA |
|-----------------|------------------------------|--------------|-------------|---------------------------------------|-------------------------------|
| | Kwotera | Rząd | Numer grobu | | |
| 1256 | N | 1 | 2 | Tyrata Józef | w gr. żony T. Wiktorii. |
| 1257 | <u>XCIII</u> | 8 | 22 | Treback Stefan | |
| | | | | <u>Czerwiec</u> | |
| 1269 | gr. S. S. Miłosierdzie pas 5 | Miłosierdzie | gocześń | S. Miłosierdzie Tolareyck Józef | |
| 1348 | <u>XCIII</u> | 9 | 17 | Tora Henryk | |
| 1378 | <u>LXX</u> | 52 | 6 | Tarlaga Maciej | |
| 1417 | gr. Sier. Zyty pas 64 | Sier. Zyty | pośmuc | Trojan Matgorzata | |
| 1472 | <u>XCIII</u> | 10 | 29 | Tyralik Marianna | |
| 1490 | <u>XCIII</u> | 10 | 31 | Twaroż Maria Tekla | |
| | | | | <u>Lipiec 1964</u> | |
| 1568 | <u>XCIII</u> | 12 | 4 | Turczyn Maria | 1984 p. w. 2004. 2004-2004 |
| 1758 | <u>XCIII</u> | 14 | 21 | <u>Sierpień</u> Terlecka Maria | |
| 1781 | <u>XCIV</u> | 1 | 21 | I z bliźniąt Tomczak Janusz | |
| 1782 | <u>XCIV</u> | 1 | 24 | II z bliźniąt Tomczak Adam | |
| 1824 | <u>XCIII</u> | 15 | 16 | Truskowska Helena | 1984 Prolong do 2004. |
| 1876 | <u>XCIII</u> | 16 | 4 | Tyrak Józefa | 1985 Prolong do 2004. |
| 1909 | <u>LXXI</u> | 19 | 1 | Tzeniec Jerzy | 1984 Prolongata do 2004. |
| 1919 | <u>XCIV</u> | 2 | 3 | Turlej Jolanta | 1984 p. w. 2004 |

| Numer dziennika | WYSZCZEGÓLNIENIE | | | NAZWISKO, IMIĘ i zawód pochowanego | UWAGA |
|-----------------|------------------|-------------|-------------|--|---|
| | Kwaterna | Rząd | Numer grobu | | |
| | | | | <u>Wrzesień</u> | |
| 1922 | XXXIV | połu. zach. | 9 | Tomasekiewicz Leon | |
| 2005 | XCIII | 17 | 8 | Turek Krystyna | 1984 Prolongata do 2004 r. |
| 2029 | LI | 8 | 14 | Tabor Anna | no gr. męża Wacława Tabor + 938/XI 1934 polsup. 2004 |
| 2072 | XII b | południe | | Tygan Zofia | no gr. Aliny Tygan + 913/X i Felicy T + 928 oraz Marii T + 946/XII |
| 2092 | XCIII | 14 | 21 | Terlecki Józef | no gr. żony Marii Terleckiej 1984 Prolongata do 2004 r. |
| 2110 | X | 5 | 11 | Truksa Maria | |
| 2112 | X | 12 | 28 | Tekiela Aleksander | |
| 2138 | I | połud. | 82 | <u>Parobizewnik</u> Trombars Fryderyk | |
| 2202 | XCIV | 3 | 2 | Twardosz Leszek | 1984 Prolongata do 2004 r. |
| 2228 | XXVI b | 12 | 7 | Trojanowski Bolesław Józef | no gr. żony Władysławy Trojanowskiej + 949/VIII |
| 2243 | XC | 7 | 1 | Tuchowski - Skarbek | 1984 Prolongata do 2004 r. |
| 2250 | XCIII | 18 | 30 | Turcańska Anna | 1984 pud. 2004 |
| | | | | <u>Listopad</u> | |
| 2327 | XXII a | 11 | 6 | Trzos Władysława | no gr. Stanisława Trzos + 926/V |
| 2328 | XCIV | 1 | 22 | Trebacz Krystyna | |
| 2332 | LXXV | 18 | 4 | Tippe Marian | no gr. rodziców Marii Tippe + 946/XI i Adolfa Tippe + 944/V |
| 2344 | LXX | 49 | 10 | Toba Józef | |
| | XCIV | 2 | 23 | Tymiecka Maria | Prolongata 2004. |

| Numer dziennika | WYSZCZEGÓLNIENIE | | | NAZWISKO, IMIĘ i zawód pochowanego | UWAGA |
|-----------------|------------------|---------|-------------|---------------------------------------|---|
| | Kwarta | Rząd | Numer grobu | | |
| 2409 | XCIII | 3 | 13 | Tekieli Julian Gmochien | 1984 Prolongata do 2004 |
| 2595 | XCIV | 3 | 32 | Tytou syn Stefania | 1985 Prolongata do 2004 Prolongacja do 2014 roku - do 2024 |
| 2652 | XXXIV | roschód | 14 | Tryuka Franciszek | |

Grobowiec Tryuka Kierimiera

1-08

338/21

1-08

1-08

42/21

| Numer dziennika | WYSZCZEGÓLNIENIE | | | NAZWIŚKO, IMIĘ i zawód pochowanego | UWAGA |
|-----------------|--|--------|--------------------|---------------------------------------|---|
| | Kwarta | Rząd | Numer grobu | | |
| | | | | <u>Główny</u> | |
| | | | | <u>Luty</u> | |
| 391 | god. Zgrom. Córka Bożej X wsch. ^{historii} | | | Urbanczyk Agnieszka | w god. Zgrom. Córka Bożej poch. Sybilla Anna +1863/IV |
| 425 | XCII | 11 | 6 | Ucińska Helena | |
| 488 | LXXV | 14 | 13 | Urban Jan | gr. pępek. |
| | | | | <u>Marzec</u> | |
| 584 | pas 87 | 4 | 20 | Ulińska Jolanta "c" Kryszynek | w gr. Ulińskiego Krysztala 1984 pochop. 2004. +1863/II |
| | | | | <u>Kwiecień</u> | |
| 961 | XCIII | 5 | 10 | Uryk Karol | 1984 pochop. do 2004. |
| | | | | <u>Maj</u> | |
| 1253 | XXII b | 1 | 3 ^{staty} | Ungar Józef dentysta | w gr. syna Józefa U. 1949/ |
| | | | | <u>Sierpień</u> | |
| 1878 | XCIII | 16 | 6 | Młanicka Anna | 1984 pochop. do 2004. |
| | | | | <u>Wrzesień</u> | |
| 1923a | XLVI | 11 | 9 | Mranowicz Mieczysław | w gr. żony Gabrieli ll. + 956/III 1984 pochop. 2004. |
| 2057 | X | 20 | 12 | Mabanowicz Władysław | 1984 pochop. 2004. |
| 2530 | XXXVII | połud. | 16 | Grodzian Mabanowski Włodzimierz | w gr. Jechowicz Klusrewskiej +940/IV |

| Numer dziennika | WYSZCZEGÓLNIENIE | | | NAZWISKO, IMIĘ i zawód pochowanego | UWAGA |
|--------------------|--|------|----------------|---------------------------------------|--|
| | Kwatera | Rząd | Numer grobu | | |
| | | | | <u>Głucheni</u> | |
| | | | | <u>Luty</u> | |
| | | | | <u>Marec</u> | |
| | | | | <u>Kwiecień</u> | |
| 935 | Grobowiec Holgodniowców U połud.-zach. | | | Vojtyła Maria | w grobie siostry Sytus Maria wpisano pod "H" |
| | | | | <u>Sierpień</u> | |
| 1856 | Grobowiec Veltze pas 7 pld. - wschod. narożnik | | | Veltze Stanisława | |

| Numer dziennika | WYSZCZEGÓLNIENIE | | | NAZWISKO, IMIĘ i zawód pochowanego | UWAGA |
|--------------------|------------------|------|----------------|---------------------------------------|--|
| | Kwarta | Rząd | Numer grobu | | |
| | | | | <u>Główni</u> | |
| 6 | <u>XCII</u> | 7 | 13 | Wroblewski Stanisław | E-538/76 27.XI.76 celem pogrzebu dołożos. Wacławski Stanisław + 1976/XI. |
| 8 | <u>XCII</u> | 7 | 14 | Wojcik Anna | 1984 Prolongata 2004. |
| 12 | pas 49 b wach | | | Wielgus Stanisław | w gr. marmurskiego Michała |
| 40 | <u>LXIII</u> | 24 | 10 | Walaszek Janina | w gr. Nowaka Andrzeja + 1942/VII. |
| 41 | <u>XCII</u> | 7 | 26 | Warsyl Józef | E-519/77-8.02.77 celem pogrzebu dołożos. Marii Wandy |
| 125 | <u>XCII</u> | 8 | 17 | Wilkosz Marianna | 1984 Prolongata 2004. |
| 158 | <u>XCII</u> | 8 | 28 | Wolf Bronia | |
| 184 | <u>XIX b</u> | 12 | 8 | Witkowski Antoni | w gr. Piotrkowskiej Halam. + 19 E-531/74 20.I.75 do kat MPUC pas E-90 wach 21. E-540/75 24. XI.75 do gr. Wiktoriał M. XV-12-8 |
| 214 | <u>VI wach</u> | | | Weiss Aniela | 4157 Kart |
| | | | | <u>Luty</u> | |
| 273 | <u>XI b</u> | 18 | 6 | Wodzisowski Witold | gr. pogrzebiony |
| 274 | <u>Ad</u> | 1 | 11 | Werner Maria | w gr. Matyldy Chrobaczek + 1912/12 gr. pogrzeb dla J. Kunicki |
| 279 | <u>XXV a</u> | 2 | 8 | Wosiek Stanisław | w gr. Zony Władz Kotarskiej 1984 Prolongata 2004 154/15 2005 prol 2004-10 lat |
| 524 | <u>XCII</u> | 10 | 17 | Wilk Kotarska | gr. opuszczony do 2004. |
| 335 | <u>XXIV a</u> | 2 | 1 | Wacyk Ignacy | w gr. Wacyk Heleny + 1966/XI |
| 359 | <u>LXIV</u> | 13 | 8 | Węziak Jadwiga | w gr. Węziak Józefa |
| 362 | <u>IX</u> | 5 | 4 | Weikoenig Konstanty | w gr. Weikoenig Elżbiety + 1952/12 |
| 370 | <u>LXX</u> | 48 | 15 | Wos Marianna | gr. wach |

| Numer dziennika | WYSZCZEGÓLNIENIE | | | NAZWISKO, IMIĘ i zawód pochowanego | UWAGA |
|-----------------|------------------|------|-------------|---------------------------------------|--|
| | Kwaterna | Rząd | Numer grobu | | |
| 380. | 0 | 2 | 15 | Hydenariński Józef | nr gr. Spyna Pomeł +1820 gr. pap. dla żony Zofii |
| 420 | XXXVI | 18 | 12 | Wieloch Anna | nr gr. Wieloch Cecylii +1835/4 E 47/79 15.XI.79 do katak MPUK pas 86 gr. prawo |
| 433 | XCII | 11 | 23 | Walczak - Stajda Alicja | E 8180 22.1.80 do pionu przy Walczak Bogdan |
| 436 | XXXVII | 22 | 4 | Wojtaszek Michał | nr gr. Wojtaszek Adama 1893 prol. do 2004 r. +1834/5 |
| 438 | XCII | 12 | 1 | Wolowicki Kazimierz | Eksh. 28. IV. 1966 r. do grobowca na pas A wsch 42. gr. pap. b. |
| 445 | XII a | 2 | 12 | Horocha Rozalia | nr gr. Horochy Heleny +1852/1/2 |
| 468 | XCII | 12 | 11 | Wierszowska Helena | |
| 479 | LXXV | 1 | 14 | Wcisło Marian | E-264/74 do 28.VI.74 do kat hpu pas 86 i pas A+B E-386/44 do 28.VI.74 do pionu Wcisła i Kazimierza gr. pap. kwr LXXV-7-14 |
| 483 | XCII | 12 | 18 | Włoskiernisz Jan | 1984 prol. do 2024 r. |
| <u>Marzec</u> | | | | | |
| 512 | LVI | 4 | 1 | Widomski Andrzej | nr gr. Widomskiego Józefa +1836/1/2 |
| 514 | pas 86 | 4 | 20 | Władyka Artur | 1984 Prolongata do 2004 r. |
| 515 | XCII | 12 | 28 | Wojciech Karol | 1984 Prolongata do 2004 r. |
| 539 | XCII | 13 | 9 | Witkowska Lofia | 1984 Prolong. do 2004 r. |
| 611. | XCIII | 1 | 13 | Wetura Katarzyna | 2007 Prolon. do 2024 r. |
| 634 | XCIII | 1 | 20 | Witaszczyk Elżbieta | 1984 Prolongata do 2004 r. 2004 prolongata do 2024 r. 1716/1 |
| 676 | XCII | 31 | 6 | Walas Maria | Anatomia Opisowa |
| 718 | pas 86 | 3 | 4 | Wojtowicz "s" Barbary | Eksh. 24.12.70 nr E-269 do nowo wzn. pionu Wojtowicz Antoni kw. XXVII |
| Kwiecień | | | | | |

| Numer dziennika | WYSZCZEGÓLNIENIE | | | NAZWISKO, IMIĘ i zawód pochowanego | UWAGA |
|-----------------|------------------|--------------|-------------|---------------------------------------|---|
| | Kwatera | Rząd | Numer grobu | | |
| 779 | L | 9 | 15 | Was Maria | w gr. Was Edward +1937 -"- Jan +1941 gr. pogl. |
| 780 | LXX | 23 | 10 | Wenc Kasimiera | gr. pogl. |
| 784 | X Δ | wsch | | dr. Wróblewska Stanisława | w gr. Simeczek Jan +1937 ost. pochon. Andrzeja Wróble |
| 822 | LXX | 51 | 9 | Wiścicki Stanisław | 1984-2004 gr. pogl. dla Władysława Janiny w gr. Chmielecki Maria + 1937. |
| 823 | L | 61 | 10 | Wojcik Wiktor | gr. pogl. 1984 pólóg, 2004 |
| 824 | XCIII | 3 | 20 | Wojcik Marian | |
| 935 | U | połud.-zach. | | Wojtyła Maria | w grobie siostry Józefa |
| 937 | pows 86 | 3 | 31 | Wojcik Janina - syn | 1984 pólóg, 2004 |
| 941 | XCIII | 4 | 22 | Wojtowski Jan | |
| 948 | XCIII | 4 | 32 | Wolczak Józefa | 1984 Prolongata do 2004. |
| 958 | XCIII | 5 | 2 | Wondak Rozalia | |
| 963 | XCIII | 5 | 11 | Wrona Józef | 1984 Prolongata do 2004 prol do 2014 (10 lat) |
| 1002 | pows 80 | 6 | 3 | Węgr Renata | |
| 1039 | LXXV | 2 | 3 | Witkowska Anna | w gr. Witkowska +342 |
| 1087 | XCIII | 6 | 18 | <u>Moj</u> Amelia Wibarska | 1984 pólóg, 2004 |
| 1108 | XCIII | 6 | 22 | Wrobel Mojciej | 1984 Prolong do 2004. |
| 1135 | XCIII | 7 | 7 | Wronowicz Wojtom | 1984 pólóg, 2004 |
| 1140 | XVII | 9 | 29 | Wronowicz Wężyk | 1984 Prolong do 2004 nie pólóg, 2004 |

| Numer dziennika | WYSZCZEGÓLNIENIE | | | NAZWISKO, IMIĘ i zawód pochowanego | UWAGA |
|--------------------|--------------------------|-----------------|----------------|---|---|
| | Kwatera | Rząd | Numer grobu | | |
| 1492. | <u>XCIII</u> | 11 | 7 | <i>nauczycielka</i> Wurm Józefa | |
| | | | | <u>Lipiec</u> | |
| 1500 | <u>LXIII</u> | 13 | 2 | Wilczek Helena | W gr. p. p. Andrzeja Wilczka 1935 E-559/76 16.XII.76 celem dochowania Marii Del Ponti + 1976/XII. |
| 1506 | <u>N</u> | <i>probowce</i> | | <i>grobowiec Mariuszkiewicz Józef</i> Wojas Wiktoria | |
| 1517 | <i>pas 86-16</i> | 16 | 47 | Wozniak s. Janiny | 1993 r. prol. do 2004 r. |
| 1583 | <u>N</u> | 4 | 49 | <i>ogrodnik</i> Wojas Grzegorz | 1984 prol. do 2004 r. |
| 1585 | <u>LXXIV</u> | 31 | 9 | Wysopal Sokomea | 1984 prol. do 2004 r. |
| 1586 | <u>LXIII</u> | 5 | 30 | Wiązowski Zygmunt | |
| 1591 | <u>LXXIV</u> | 7 | 7 | Walesmuncka Anna | 1984 prol. do 2004 r. |
| 1592 | <u>XVI</u> | 10 | 3 | Walewska Katarzyna | |
| 1598 | <u>Jd</u> | 1 | 14 | <i>stety</i> Wioblewska Anna | W gr. Stanisława W. + Teresy W. + 938 p. p. k. ob. 2650/64 |
| 1612 | <u>LXXIII</u> | 36 | 5 | Wiekiera Julia | Euch. 23.III.1966 r. do piwnicy na kwaterze LXXIII pol. 1. |
| 1623 | <u>XCIII</u> | 12 | 23 | Wysocka Lofia | 1984 prol. do 2004 r. |
| 1625 | <u>D zach</u> | | 12 | Wawrausch Helena | |
| 1650 | <u>XCIII</u> | 13 | 4 | <i>mqr. inż.</i> Wilc Ryszard | Euch. 23.X.1965 r. przeniesiony do grobowca na cmentarzu wojakowskim. na kwaterze 8 pol. 12 |
| 1653 | <u>XXXVIII</u> | 1 | 14 | <i>malerz</i> Wesnik Bronisław | W gr. rozbiciw Kunegundy W. + 936 i Michała W. + 936 |
| 1681 | <u>LXXV</u> | 25 | 14 | <i>monia</i> Wojno Ceplia | W gr. Maria Helena W. + 943/I 1984 prol. do 2004 r. |
| 1683 | <u>XCIII</u> | 13 | 17 | Wojciechowska Anna | 1984 Prolongata do 2004 r. bez prawa dyn. |
| 1704 | <u>XCIII</u> | 13 | 26 | <i>elektromonter</i> Wisniewski Józef | 1984 prol. do 2004 r. |

| Numer dziennika | WYSZCZEGÓLNIENIE | | | NAZWISKO, IMIĘ i zawód pochowanego | UWAGA |
|--------------------|---|------|----------------|---------------------------------------|--|
| | Kwatera | Rząd | Numer grobu | | |
| 1706 | <u>XCIII</u> | 13 | 32 | Wiestaw Anna | 1984 pochony, 2004 |
| 1709 | <u>XCIII</u> | 14 | 5 | Wodoroski Józef | |
| 1711 | <u>XCIII</u> | 14 | 4 | Wendy Lofa | |
| 1732 | <u>XCIII</u> | 14 | 11 | <u>Sierpień</u> Walczak Jakub | |
| 1741 | <u>XCIV</u> | 1 | 16 | Wabik Jan | 1988 Prolongata 2004 |
| 1756 | <u>XCIII</u> | 14 | 20 | Wawrynuk Maria | |
| 1768 | <u>XV b</u> | 8 | 10 | Wójcik Elzbieta | no gr. męża Szymona W. +845/ <u>XII</u> 1984 pochony, 2004 |
| 1796 | <u>XIII a</u> | 1 | 5 | Wierkowski Karol | 1984 pochony do 2004 r. |
| 1843 | <u>X</u> | 3 | 17 | Wozny Jakub Adam | no gr. Bronisławowa Anny +856/ <u>IX</u> 1985 pochony do 2004 r. |
| 1860 | <u>LXXV</u> połud. Grobowiec Witkowi | | 5 | Witek Michał | 1984 pochony do 2004 r. |
| 1881 | <u>XCIII</u> | 15 | 32 | Wawrasinska Helena | |
| 1902 | <u>XCIV</u> | 2 | 2 | Widomska Maria | |
| 1910 | <u>XII b</u> | 20 | 11 | Wodkowska Anna | no gr. siostry Stanisławy Michal- owicz, +848 oraz Karoliny Wodkowskiej +831 i rodziny w +848 |
| 1917 | <u>XCIII</u> | 16 | 17 | Wemyk Jan | 1984 poch. 2004 prol do 2014 (10 lat) do 2024 list nr 52/2014 del. 12.11.2014 wybór Główny X-1-10 |
| | | | | <u>Wrzesień</u> | |
| 1925 | <u>XCIII</u> | 16 | 18 | Wilczyński Stanisław | 1984 poch. 2004 |
| 1936 | <u>XCIII</u> | 16 | 25 | Wolanczyk Stanisław | 1984 prol. 2004 r. |
| 1951 | <u>Q</u> | 3 | 45 | Wolek Adam | no gr. Tomasza Powalskiego +832 i Heleny Wolek +836 |
| 1978 | <u>VI</u> północ po korytarzu grobowca Kozłowski | | | Wojcik Kazimiera | no gr. Filipa Wojcickiego +844 i Józefa W. +806 |

| Numer dziennika | WYSZCZEGÓLNIENIE | | | NAZWISKO, IMIĘ i zawód pochowanego | UWAGA |
|--------------------|------------------|--|----------------|---------------------------------------|--|
| | Kwaterna | Rząd | Numer grobu | | |
| 1981 | XCIII | 17 | 5 | Wilk Maria | |
| 1995 | LXIII | 27 | 20 | Wierzbicki Tadeusz | no gr. siostrzeńców Józefa W + 939 i Józefa W + 939/XI |
| 1996 | Y Δ | Grobarniec Ks. Misjonarzy południe | | Wiejczka Józef | |
| 2002 | VIII | Grobarniec OO. Dominikanów południe | | Wierzbicka Róża | 30. X. by przesł. do nowej piwnicy na kwatery XI. b. 18-2. (stały) |
| 2045 | XCIII | 17 | 14 | Wlarto Tomasz | |
| 2054 | pas | Grobarniec Weydów 53 północ | | Weyda Maria | no gr. Beata Franciszka + 945/V |
| 2097 | XX | wschód | 31 | Włodarczyk Maria | |
| | | | | <u>Pixidriernik</u> | |
| 2162 | XCIV | 2 | 30 | Wróbel syn Marii | |
| 2184 | XI. b. | 5 | 15 | Wójcik Stefania | no gr. matki Sylwest Marii + 946 i Bronistaw S. (siostry) + 946 |
| 2188 | XV. b | 2 | 21 | Włodarczyk Jerzy elektryk | no gr. Słodreya Gardajka + 945/ 1984 Prolongata do 2004 r. |
| 2192 | LXXII | 20 | 15 | Własniowski Bronisław | 1984 Prolongata do 2004 r. |
| 2203 | LXXI | 27 | 13 | Witkowski Jan | |
| 2206 | LXXV | 3 | 3 | Woś Karolina | no gr. męża Jakuba W. + 942/ |
| 2261 | XXXIX zach. | 6 | | Wyczesana Katarzyna | 1984 - 2004. |
| 2264 | XCV | 2 | 1 | Wójcik Teofil | |
| 2267 | L | 35 | 6 | Woch Stanisław | no gr. siostrzeńki Alicji Anieli + 937/7 1984 Prolongata do 2004 r. |
| 2306 | XCV | 1 | 23 | Wójcik Marek | |
| 2310 | XXII a | 16 | 7 | Wojnarowski Tadeusz | no gr. żony Sędziłki Wiktorii + 926/VI |

| Numer dziennika | WYSZCZEGÓLNIENIE | | | NAZWISKO, IMIĘ i zawód pochowanego | UWAGA |
|-----------------|------------------|--------------|--------------------|---------------------------------------|--|
| | Kwaterna | Rząd | Numer grobu | | |
| | | | | <u>Listopad.</u> | |
| 2329 | XCV | 3 | 16 | Wójcik c. Słobony | |
| 2358 | LXX | 30 | 1 ^{staly} | Wozniak Krystyna | no gr. ojca Ludwika Wozniak +951 |
| 2368 | LXXVIII | 18 | 78 | Wrzesniowski Janusz | no gr. obciolka Stanisław Marek +944 Prolongata 2005 P85 |
| 2374 | XCV | 2 | 13 | Wątor Anna | |
| 2378 | XCV | 2 | 11 | Wierkonowski Józef | |
| 2393 | XXIIa | 7 | 21 | Wojciechowski Franciszek | E 104/80 15. IV 80 doprosku murow. Kryzomowska Halina XXIIa 12-19 |
| 2412 | pas 32 zach. | | 1-3 | Witka Maria | no gr. rodziców: ojciec Weber Eugen +920 i matka Weber Marii +928 |
| 2436 | XCV | 3 | 3 | Wujec Maria | |
| 2440 | XXIV b | 10 | 5 | Witek Anna | no gr. rodziców Franciszka Zmija +927 i Anieli Zmija +947 |
| 2446 | Lc | roschod | | Wierbianańska Janina | no gr. męża Zbigniewa Wierzbianskiego +958 ze grobem Słeczińskich |
| 2506 | pas 54 | połud | | Waskowska Zofia | Grobarnie Rakowski |
| | | | | <u>Grudzień</u> | |
| 2519 | XIII b | 3 | 6 ^{staly} | Widła Anna | no gr. Józefa Widły +951/vm |
| 2524 | L | 10 | 14 | Wetesnik Zofia | no gr. Reginy Kozłot +937 P84 Prolong do 2004 |
| 2547 | XCV | 4 | 10 | Wareska Stefania | |
| 2554 | XCV | 3 | 28 | Wozniak Adam | |
| 2558 | XCV | 4 | 12 | Wilc Eleonora | |
| 2569 | Bc | zachod | 4 | Wactawinek Szczepan | no gr. Sieroka Wactawinek +907 i Katarzyny Wactawinek +936 |
| 2601 | XXIV a | 7 | 8 ^{staly} | Wyjasniat Korimiera | no gr. matki Anny Wyjasniat +927 |

| Numer dziennika | WYSZCZEGÓLNIENIE | | | NAZWISKO, IMIĘ i zawód pochowanego | UWAGA |
|-----------------|----------------------|---------------------------|-------------|---------------------------------------|--|
| | Kwaterna | Rząd | Numer grobu | | |
| 2606 | Grobarniec LXX | Natalii Wolney ptn. | 37 | Wolinski Władysław | |
| 2615 | XCV | 3 | 33 | Walec s. Barbary | 1985 Prolongata do 2004r. |
| 2637 | XCV | 5 | 23 | Wisniowski Józef | 1985 Prolong. do 2004r. |
| 2643 | Ba | 5 | 14 | Wadowski Franciszek | no gr. Janina Wadowskiego 1932/6 |
| 2644 | XCV | 5 | 19 | Woszczak Józefa | 1984 Prolong. do 2004r. 2005 Prolong. do 2024r. |
| 2655 | XXVa | ptn. | 16 | Wojcik Stanisław | no gr. Tekli Bonietko + 350 |
| 2656 | LXX | 40 | 12 | Wactawek Zygmunt | 1985 Prolongata do 2004r. |
| 2665 | XXIa | 16 | 9 | Wrobel Kazimierz | no gr. Magdaleny Kestek + 947/ka |
| 2669 | XCV | 5 | 21 | Wygoda Juliana | 1984 Prolong. do 2004r. |
| 2672 | XCV | 5 | 22 | Wys Głębka | 1985 Prolongata do 2004r. |
| 2686 | XCV | 6 | 7 | Wurzel Franciszka | 1985 Prolongata do 2004r. 2009 p. 2024 |
| 2689 | XCIV | 4 | 5 | Wygonski Józef | 1984 Prolongata do 2004r. |
| 2692 | XCV | 6 | 17 | Wsiotek Józef | |
| 2701 | Grobarniec XXVa | Wozniaków. 2 | 2 | Wozniak Katarzyna | no gr. Wójcicha Ostroga + 912 i Tekli O. + 526 |
| 2714 | XCV | 7 | 4 | Wippel Paulina | 1985 Prolongata do 2004r. Prol. do 2024r. |
| 2724 | Grobarniec pas | s. Mitajewicza 5 zach. | | Wojciechowska Marta | |
| 2729 | Grobarniec pas 34 | Wesolowski Józef zach. | 5 | Witek Jadwiga | Eksh. 28.X 1965 do grobowca na kw. XXXI zach. 19. |
| 2731 | XCV | 7 | 5 | Walczyk Marian | 1984 Prolong. do 2004r. |
| 2736 | Bc | 2 | 12 | Walczyński Jan | no gr. Janiny Wandy W. + 956/III 2004r. |

| Numer dziennika | WYSZCZEGÓLNIENIE | | | NAZWISKO, IMIĘ i zawód pochowanego | UWAGA |
|--------------------|---|---------------|----------------|---------------------------------------|---|
| | Kwarta | Rząd | Numer grobu | | |
| | | | | <u>Głuchoni</u> | |
| 79 | <i>Głuchonice kym. Księża miejscowych</i> Y Δ pol | | | Kielwiński Józef - Gleban | w gr. Krasoni Franciszk +1934/II |
| 80 | XXXVII | 8 | 1 | Kiernicki Adam | |
| 85 | LXX | 53 | 7 | Kurakowska Emilia | 1984 p. d. 2004 v p. z. 16.01. 2015 |
| 90 | XCI | 8 | 5 | Kelchowski Jerzy | |
| 98 | LXXV | 25 | 8 | Kuchowicz Jan | |
| 127 | pas 86 | 5 | 28 | Kiejka Janusz | |
| 149 | XCI | 8 | 27 | Kielwiński Józef | |
| 173 | XCI | 9 | 3 | Kieba Anthonika | |
| 176 | XCI | 9 | 2 | Kieba Antoni | |
| 221 | <i>Głuchonice kym. Księża miejscowych</i> pas 2 północ | | | Kwirska Albina | |
| 241 | XCI | 9 | 27 | Kieba Regina | |
| | | | | <u>Luty</u> | |
| 287 | pas 86 | 5 | 64 | Fatorski Andrzej | |
| 293 | Cc | 5 | 2 | Fablotny Maciej | ogr. dla siostry em. ogr. Maria Zdz. Wajcicha +1958/X |
| 294 | M | 6 | 10 | Fale Wiktoria | |
| 337 | XX | 12 | 41 | Lieba Katarzyna | ogr. Waisło Jone + 1924/II ogr. pogrzeb. |
| 352 | pas 86 | 4 | 2 | Lwowszyski Jacek | |
| 372 | XCI | 10 | 26 | Larugińska Lau | 1989 mol. 2004 |

| Numer dziennika | WYSZCZEGÓLNIENIE | | | NAZWISKO, IMIĘ i zawód pochowanego | UWAGA |
|-----------------|--|----------------------|--------------|---------------------------------------|---|
| | Kwaterna | Rząd | Numer grobu | | |
| 384 | <u>XCII</u> | 11 | 15 | Lelowski Kasimierz | gr. pogrzeb. |
| 400 | Kat. Włocławek pas 56 pólca | | | Lelowska Ewa | Ekshumacja dnia 11. XI. 1964 r. do nowej jurny na kw. XIII a ptn. 10 na katak. Włocławek |
| 408 | <u>XXXIV</u> | 12 | 3 | Lurek Józefa | mgr. Stanisław Klimczyk +1854/vi. |
| 493 | pas 63 pólca | | 17 | Lubiński Bolesław | mgr. wyem. dla em. Zofii Włocławek |
| <u>Marzec</u> | | | | | |
| 509 | <u>LXVII</u> | 3 Zach | 2 | Liffer Henryk | 19.01. 1993 rozpisano się do ostat. 14.01.1993 p. Firsi Barbara mgr. Włodarska Władysław +1846/vii |
| 519 | <u>XVII</u> | 2 | 30 | Lelasz Jan | |
| 544 | <u>XCII</u> | 13 | 14 | Larycka Janina | mgr. prof. Porfortka Leon |
| 545 | <u>XXI</u> | pas 10 pólca | 10 | Larybska Ewa | R84 pólca, 2004 |
| 581 | <u>XCII</u> | 13 | 25 | Legawista Władysław | mgr. |
| 600 | XCIII | 1 | 6 | Łochowski Stefan | mgr. do Cichańska 65 |
| 606 | <u>XCIII</u> | 1 | 9 | Lięba Lechał | mgr. Laske Leon +1845 |
| 652 | <u>XIV a</u> | 22 | 11 | Lak Julia | E-35/75 dn. 8. II. 75 do gr. 2 kw. XIVa-15-27 1996 pólca do 2015 mgr. Łochowski Stanisław +1818 |
| 667 | pas 24 | nrch. | | Łachowski Witold | gr. pogrzeb. ST Witold 2024 |
| 670 | pas 86 | 4 | 45 | Lienba Bogdan | 1984 Prolongata do 2004 2005 pólca 2024 |
| 685 | <u>LXX</u> | 21. | 12 | Larycka Adela | gr. pogrzeb. 1984 pólca, v. 2004. |
| 705 | <u>LXX</u> | 25 | 13 | Lasacki Józef | gr. pogrzeb. dla żony |
| <u>Kwiecień</u> | | | | | |
| 709 | Bk od wsch. | | | Larybski Kasimierz | Eksh. 168/74 dn. 30. IV. 74 Dokad probacja Panowej kw. LXXII E-4304 14. II. 74 do probana Kordelnej Franciszki gr. pogrzeb. / kw. D6 wch. biletu za probacem |

| Numer dziennika | WYSZCZEGÓLNIENIE | | | NAZWISKO, IMIĘ i zawód pochowanego | UWAGA |
|-----------------|---------------------------------|------|-------------|---------------------------------------|--|
| | Kwaterna | Rząd | Numer grobu | | |
| 770 | Grób. Jamroziska pas 94 zach | 6 | | Jasiura Tomasz | w gr. Jamroziska 1904/VI przed. st. grobowca nr 4XXIV - poch. 29. 1984 poch. do 2004 v. 2004 poch. do 2024 |
| 790 | XCIII | 3 | 1 | Houkiewicz Bronisław | |
| 803 | XXI b | 9 | 10 | Lisowski Helena | w gr. Włoszczyńska Maria +1948/II |
| 825 | XCIII | 3 | 12 | Leutak Kotaryna | 1984 poch. 2004 v. |
| 828 | XCIII | 3 | 10 | Laruba Aniela | |
| 829 | XCIII | 3 | 9 | Lajszkowski Michał | 1984 poch. 2004 v. |
| 830 | XVIII | 2 | 45 | Lebaty Michał | gr. poch. |
| 831 | XCVIII | 3 | 27 | Lekowka Danuś | |
| 901 | XCVIII | 4 | 10 | Ligawa Józef | gr. poch. |
| | | | | <u>Maj</u> | |
| 1068 | Cc | 5 | 2 | Zabłotna Katarzyna | w gr. Z. Macieja +1964 v. 1984 - poch. 2004 |
| 1072 | O | 2 | 18 | Zięborak Henonika | w grobie rodziców 1984 Prolongata do 2004 v. poch. |
| 1076 | LXX | 47 | 10 | Zwinalowski Julian | 1984 poch. 2004 v. poch. |
| 1121 | pas 86 | 2 | 9 | Zajac Władysław | |
| 1128 | Grób. Smoluchowski D wschód | | | Zakrzewska-Mitsch Maria | |
| 1156 | XX | 14 | 45 | Zatorska Anna | w gr. Zatorskiego Michała poch. |
| 1158 | XCIII | 7 | 15 | Zakrzewski Tadeusz | 1984 poch. 2004 |
| 1190 | VII | 5 | 12 | Zawiska Maria | w gr. meji Wojciecha +1929/ i Marii Jop +1942 |
| 1204 | Pas 10 południe | | | Zawicka Zofia | w gr. Dziadk. Franciszka +1875 - i Anny +1904 - Drozdowski i Heleny D. - +1886 - |

| Numer dziennika | WYSZCZEGÓLNIENIE | | | NAZWISKO, IMIĘ i zawód pochowanego | UWAGA |
|-----------------|--|---------------|---------------|---------------------------------------|---|
| | Kwarta | Rząd | Numer grobu | | |
| 1206 | <u>XCIII</u> | 8 | 1 | Zabek Elżbieta | 1984 Prolongata do 2004 r. |
| 1207 | <u>XII</u> a północ | 7 | 7 | Zamarska Maria | w gr. rodzic. Franciszka z. +931/ i Rozalii z. +941/ |
| 1212 | <u>XIV</u> a | 15 | 24 | Zółciak Helena | w gr. ojca Paa Wilczyńskiego +922/6 oraz córki Nixiewiczkiej Anny +938/7 E-524/74 S.N.FS do grobu. Wolny pos 24 E-63/75 14.VI.75 do grobu. Kłobucki Fran. Ks. XII-1-21 |
| 1216 | Grobnice Zgrom. S. G. Felicjanek Pas Ada połud. | | | Zabłocka Inna zakonnica - naucz. | 1984 proloug. 2004 r. |
| 1223 | <u>XCIII</u> | 8 | 12 | Zareba Jadwiga | |
| 1228 | <u>XLVIII</u> | 2 | 9 | Zasadzka Anna | w gr. Lejze Marii um. 17.V. 1985 E-312/74 13. XII. 1969. do grobowca cenny. P. Kłobucki, 19 Kłobucki - XII 6 ob. str. połud. 19 |
| 1236 | <u>XCIII</u> | 8 | 9 | Zamojska Maria położona | 1984 Prolongata do 2004 r. |
| <u>Czerwiec</u> | | | | | |
| 1276 | <u>XCIII</u> | 8 | 23 | ^{córka} Zasadzkiej Józefy | E - 312 / 74 du. I.VIII. 74 celem pogrzebienia i docho- wiania Budziga Henryka +1874/19 |
| 1277 | <u>XCIII</u> | 8 | 23 | Zasadzka Józefa | |
| 1294 | <u>XCIII</u> | 8 | 31 | ^{kierowca} Zadto Andrzej | 1984 proloug. 2004 r. |
| 1361 | <u>LXXI</u> | 14 | 13 | Zarzeka Helena | w gr. matki Ludwika Beym 1941 Eksh. 1966/II do grobu ziemnego Statego na kw. VIII nr 7 miejsce cmt 38. |
| 1362 | <u>XIX</u> b. | 5 | 1 | Zabczyk Michalina | w gr. Z. Anny 1920 i Krajkowski Szymonki 1911 1984 proloug. 2004 r. |
| 1403 | <u>VIII</u> | 7 | 38 | Zarzecki Karimien ^{staty} | w gr. rodziców! Stanisław z. 1940 i Ksawery z. um. 1942. |
| 1415 | <u>XCIII</u> | 10 | 11 | Zyra Walenty | 1989 Prolongata do 2004 r. |
| 1454 | <u>XCIII</u> | 10 | 23 | Zagrodrka Magdalena | |
| 1483 | <u>LXX</u> | 55 | 15 | Zdańkowska Władysława pocz. um. | 1984 Prolongata do 2004 r. |
| 1493 | <u>LXXII</u> | 22 | 14 | Zarebski Antoni | |
| <u>Lipiec</u> | | | | | |

| Numer dziennika | WYSZCZEGÓLNIENIE | | | NAZWISKO, IMIĘ i zawód pochowanego | UWAGA |
|-----------------|------------------|----------------------|---------------|--|--|
| | Kwarta | Rząd | Numer grobu | | |
| 1497 | XCIII | (-11-) 11 | 12 | nauczycielka Zbiegieni Olga | 1984 prolong 2004 |
| 1530 | LXX | 42 | 7 | Ziomek Stefan | 1984 prolong 2004 1984 prolong 2004 |
| 1541 | XCIII | 11 | 25 | Zabagto Rozalia | 1984 pow. 2004 |
| 1553 | XCIII | 11 | 29 | Zarzycki Władysław | |
| 1791 | XCIII | 15 | 5 | <u>Sierpień</u> technik-statysta Limnowada Petela | 1984 prolong 2004 |
| 1802 | Pos 2 | połud. południowy | 1 | Lembczyński Bronisław | chowana po pr. stronie w gr. nekropolii Kujetana i Słomy + 911 i 937 |
| 1803 | XCIII | 15 | 8 | Zeglen Anna | 1984 Prolong do 2004 |
| 1809 | XCIII | 15 | 9 | Lenkner Lucja | 1986 pow. do 2006. |
| 1814 | XCIV | 1 | 29 | Lazek Maria | aktualizacja 24.10.07 re Emator parafialny w 00 1984 Prolongata do 2004 |
| 1820 | LXX | 55 | 5 | Zborowski Franciszek | 1984 prolong 2004 |
| 1823 | XCIII | 15 | 14 | Zurowska de Linde Lofia | Σ-307/76 2.viii.76 celem pogr. i dośco byłoboskiego Janura 1976 |
| 1833 | XCIII | 15 | 19 | Zak Katarzyna | Σ-10/75 23.ii.75 do przerw probow Zdebskiej delegacji hr XXIII połud.-II-IT |
| 1855 | XCIII | 15 | 25 | Zdebski Wilhelm | 1984 Prolongata do 2004 2004 Prolongata do 22.08.2014 roku |
| 1861 | XCIII | 15 | 28 | Zajac Karolina | |
| | | | | <u>Wrzesień</u> | |
| 1930 | XCIII | 16 | 20 | Zabagto Józef | w gr. Eugenii L. + 801 |
| 1934 | Jed | wschod | | Zietkiewicz Stanisław | |
| 1982 | XXII a | 1 | 21 | Zajac Cecylia | 1984 Prolongata do 2004 |
| 2051 | XCIII | 17 | 26 | Zawadzki Marian | |

| Numer dziennika | WYSZCZEGÓLNIENIE | | | NAZWISKO, IMIĘ i zawód pochowanego | UWAGA |
|--------------------|-------------------------------|------------------|----------------|--|--|
| | Kwatera | Rząd | Numer grobu | | |
| 2067 | XCIII | 17 | 29 | Lajac Natalia | |
| 2144 | LXX | 27 | 10 | Październik Zmudzinska Katarzyna | w gr. córki Agnieszki Z. +943/7 1984 Prolongata do 2004 |
| 2146 | XCIV Grobnice Łbyszewskich | 2 | 27 | Lajac Jolanta | |
| 2150 | Pas 4. zach. | | 16 | Łbyszewska Maria | 1984 prol. 2004 |
| 2163 | XCIII podwójny - | 18 | 25 | Łabdyr Władysław | w gr. ojca Franciszka Z. +960/8 |
| 2176 | XXVIII. c | 7 | 1 | Łotadzi Michalina (c. Marii) | 1993 prol. do 2004 r. |
| 2193 | XCIV | 2 | 34 | Łareba Matgorzata | po ekshumacji z Nowej Wsi |
| 2222 | XCIII | 18 | 1 | Łemorski Jan | 1984 prol. 2004 |
| 2265 | XCV | 1 | 13 | Łabska Maria | |
| 2270 | LXXX | 21 | 9 | Łubowska Władysława | |
| 2284 | XLVII | zach. | 14 | Ławodny Maria | w gr. matki Heleny Dobrowieci +983/XI Eksh. 29.8.1965 do grobowca na kw. XLIX południe 7. 1984 Prolongata do 2004 2004 |
| 2313 | XXII a | 6 | 20 | Ładyb Stefan | |
| | | | | <u>Listopad</u> | |
| 2317 | XCIV | 3 | 15 | Łastawski Józef | 1986 Prolongata do 2004 r. |
| 2407 | XCV | 2 | 22 | Łolnier Rozalia | 1984 prol. 2004 |
| 2415 | XCIV | 3 | 21 | Łarczyńska c. Wandy | |
| 2416 | XCIV | 3 | 21 | Łarczyński s. Wandy | |
| 2425 | XCI | 4 | 9 | Łaybek Jachwiga | |
| 2429 | LXXXII | 5 | 12 | Łakrzewska Józefa | w gr. matki Kelscher Aliny +949/XI |

| Numer dziennika | WYSZCZEGÓLNIENIE | | | NAZWISKO, IMIĘ i zawód pochowanego | UWAGA |
|-----------------|---------------------------------|----------|---------------|---------------------------------------|--|
| | Kwatera | Rząd | Numer grobu | | |
| 2447 | Grobowiec Piss i Gmudzien Ab | południe | 15 | Zdeb Maria | |
| 2451 | <u>XLVII</u> | roschód | 15 | Zachuta Kazimierz | na gr. rochów w Zachuty Fr. +845 i Krystyny Zachuta +852/xo |
| 2452 | <u>LXXII</u> | 21 | na pasie 2 | Zak Karimiera | na gr. Wicek Słobony +841/v 1984 protok. 2004. |
| 2461 | <u>XCV</u> | 3 | 7 | Zawona Anna | 1984 protok. 2004. |
| 2474 | <u>XLVII</u> | 2 | 8 | Zderkowska Katarzyna | na gr. cica Macieja Domki i msz. Stefana Zolotarowskiego +863/7 prot. do 2004 v. 1984 protok. 2004. |
| 2487 | <u>XCV</u> | 3 | 19 | Zubrycka Eugenia | |
| | | | | <u>Gmudzien</u> | |
| 2572 | <u>XCIV</u> | 3 | 22 | Zurowski Marek | 1984 protok. 2004. |
| 2599 | <u>XCV</u> | 4 | 24 | Zebrowski Stanisław | |
| 2623 | <u>XCV</u> | 5 | 14 | Zerobicki Leonard | |
| 2769 | <u>LXXXVIII</u> | 23 | 16 | Zyła s. Krystyny | |

